

## [Obrazová příloha]

In: *Thalia Brunensis Centenaria : Filozofická fakulta Univerzity J.E. Purkyně v Brně k počtě 100. výročí stálého českého profesionálního divadla v Brně*. Vyd. 1. Brno: Univerzita Jana Evangelisty Purkyně, 1984, pp.

Stable URL (handle): <https://hdl.handle.net/11222.digilib/122033>

Access Date: 29. 11. 2024

Version: 20220831

Terms of use: Digital Library of the Faculty of Arts, Masaryk University provides access to digitized documents strictly for personal use, unless otherwise specified.



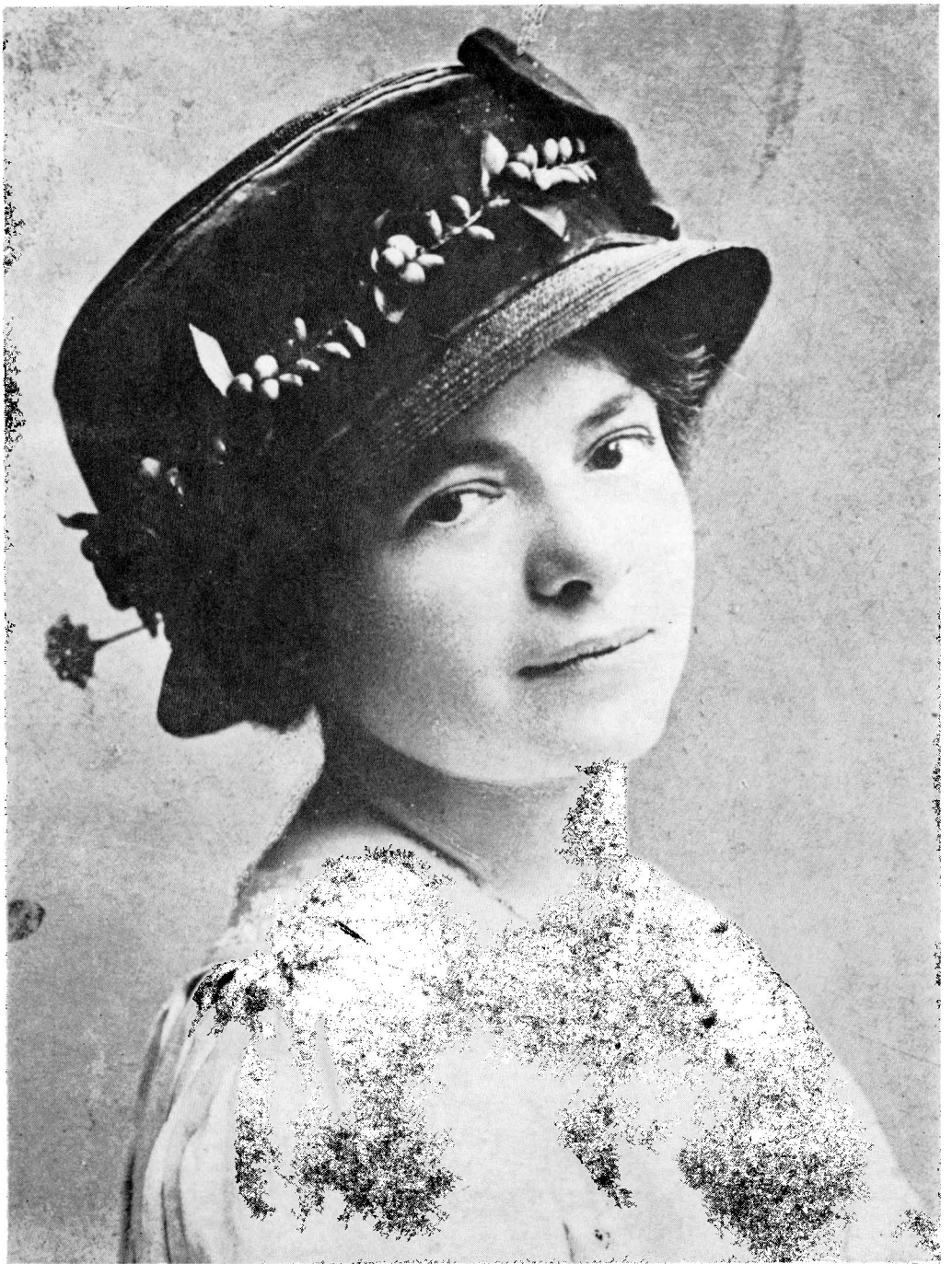

**Ema Pechová — Civilní fotografie z r. 1913**



Ema Pechová — Anna Andrejevna ze dramatisace F. M. Dostojevského Uražení  
a ponížení 1933



Ema Pechová – Paní Pírklová ve hře J. Mahena O maminku 1933



Ema Pechová — Horačka — bratří Mršíkové Maryša 1933

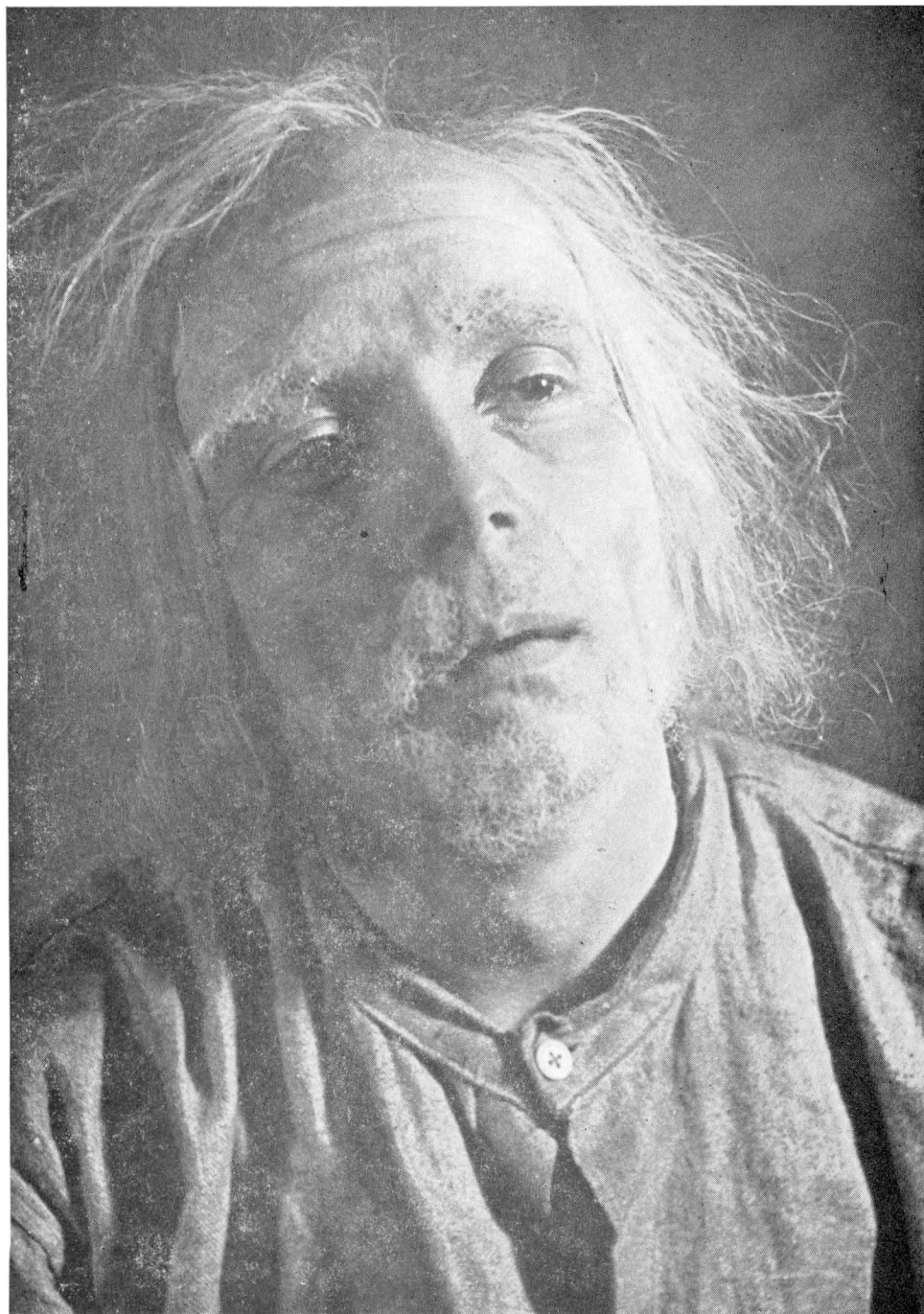

Miloš Hynšt jako Pohořalský v Klicperově Divotvorném klobouku 1944



Jiří Sequens jako Markýz ve hře M. Rutheho Zamilovaní přátelé 1944





Rudolf Walter — civilní fotografie 1943



Herecký soubor z inscenace P. Vanderbergha Hoši, dívky a psi — 1941

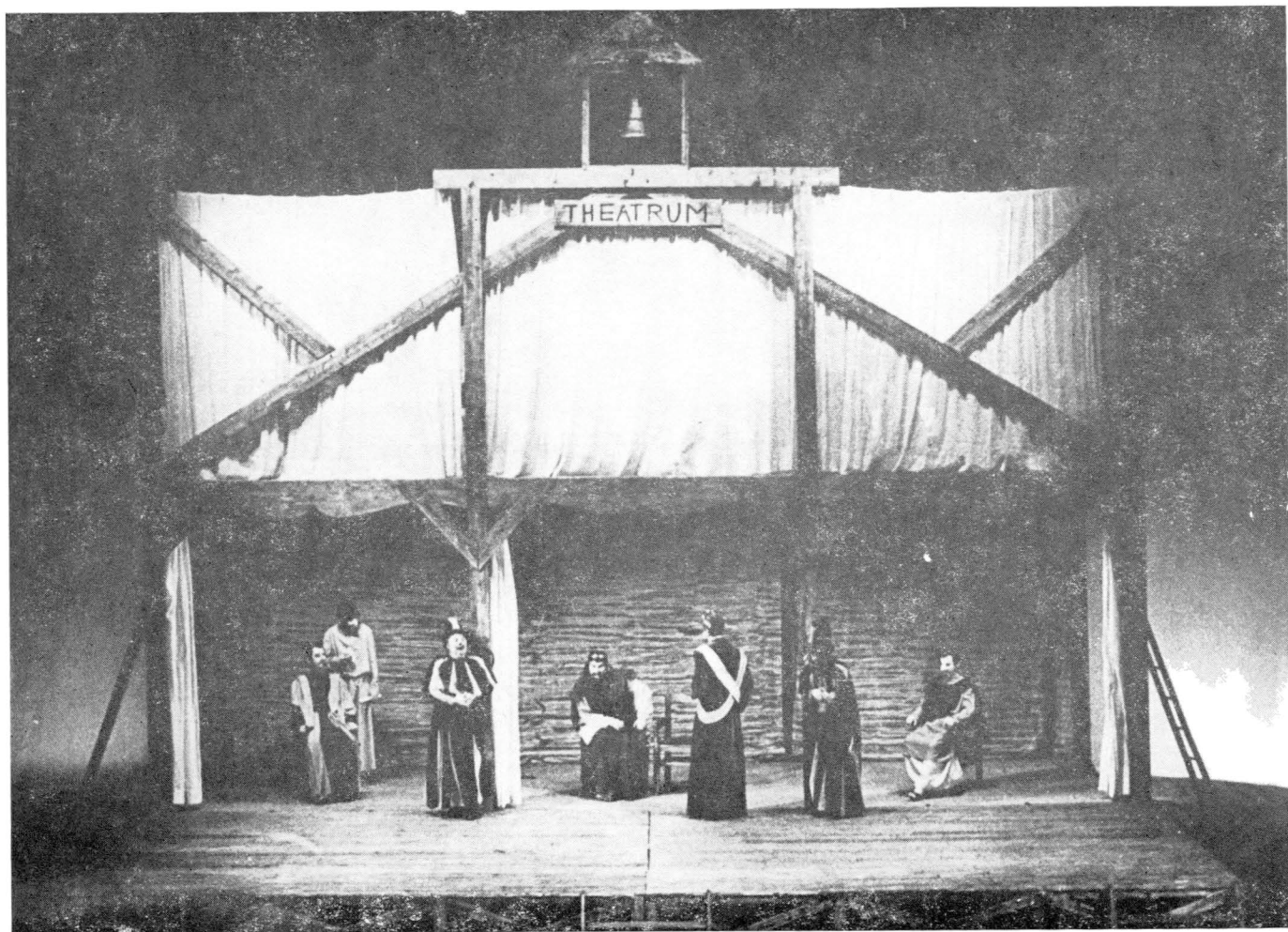

Komedie o umučení (zpr. J. Kopecký) režie E. Sokolovský, scéna Karel Váca SD Brno 1985



Josef Karlík v Komedii o umučení SD Brno 1965



Ladislav Lakomý v Komedii o Anežce SD Brno 1966

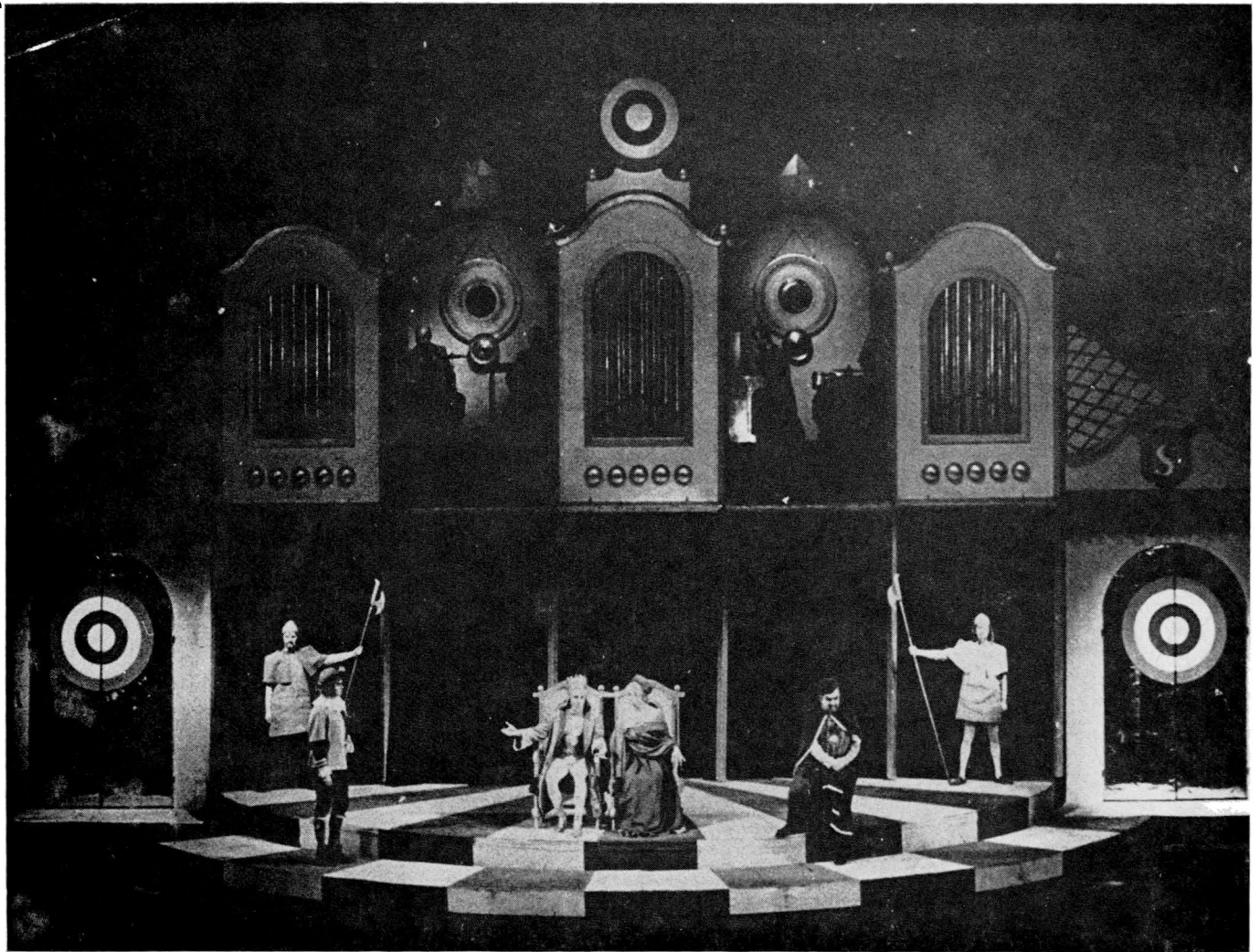

Komedie o Aněšce (zpr. J. Kopecký) režie E. Sokolovský, scéna Karel Váca SD Brno 1966

