

Přílohy k článku: H. Šípka, Zlovyky ve stomatologické praxi

Sborník prací Filozofické fakulty brněnské univerzity. B, Řada filozofická.
1954, vol. 3, iss. B2, pp. -

Stable URL (handle): <https://hdl.handle.net/11222.digilib/107146>

Access Date: 28. 11. 2024

Version: 20220831

Terms of use: Digital Library of the Faculty of Arts, Masaryk University provides access to digitized documents strictly for personal use, unless otherwise specified.

Obr. 1.

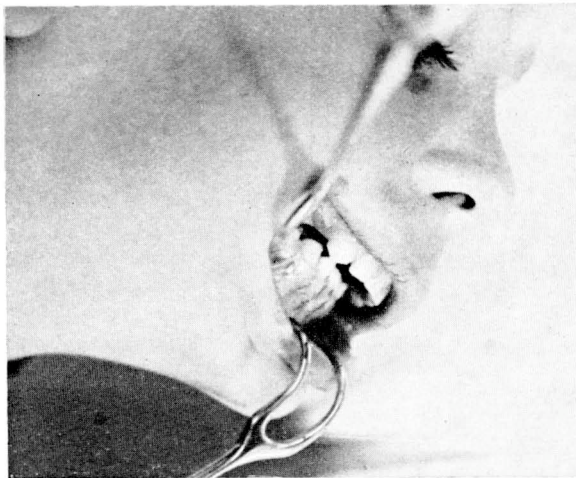

Protruse v krajině horních předních zubů, retruse dolních řezáků a značná disto-
okluse u pět a půlletého chlapce, který do tří let šesti měsíců celodenně dumlal
šidítko.

Obr. 2.



Jeho tříletá sestra byla odvyknuta šidítku od 8. měsíce. Byla kojena do 14 měsíců!!
Normální stav.

Obr. 3.

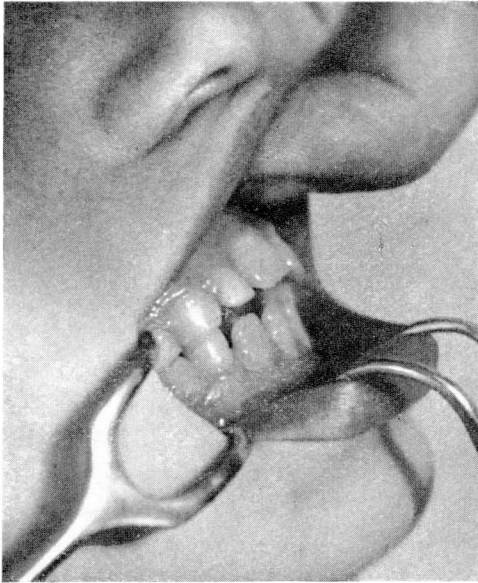

Dumblání jazyka.

Obr. 4.

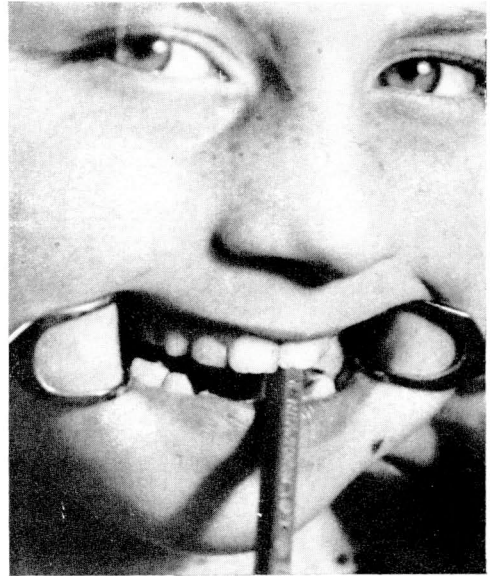

Eva V. (osmiletá) okusuje tužky a násadky
k péru, vkládá mezi $1 \frac{1}{2}$
 $\frac{1}{2}$

Obr. 5.

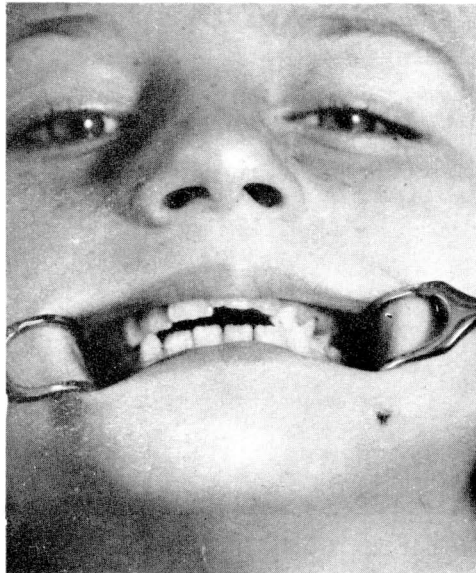

Eva V. Otevřený skus s infraoklusi 1 2

Obr. 6.



Vertikální dumlání palce (osmileté děvče). Bříško prstu podkládá pod horní řezáky a os praeaxillare.

Obr. 7.

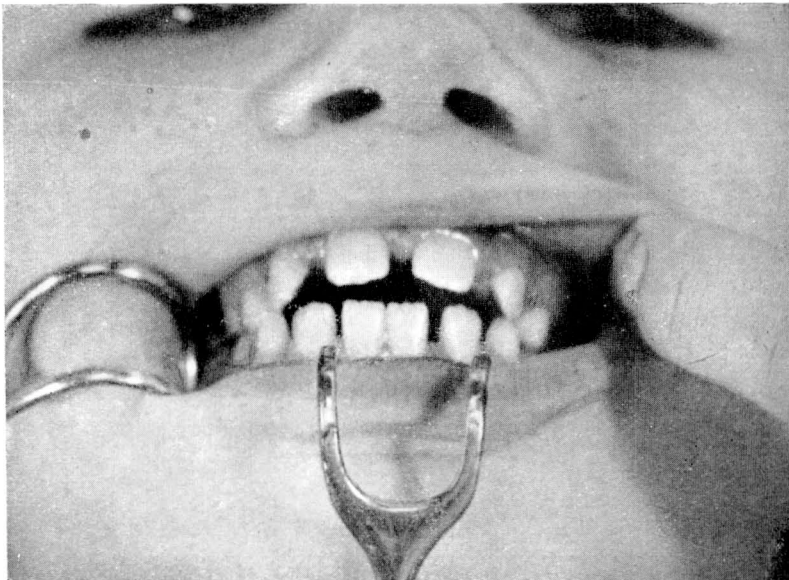

Otevřený skus, rozšířené mezizubní prostory, rotace 22 po mnohaletém dumlání palce a jazyka (osmileté děvče).



Dumláním změněný profil a fysiognomie v periorální části obličeje osmileté dívky.

Obr. 9.

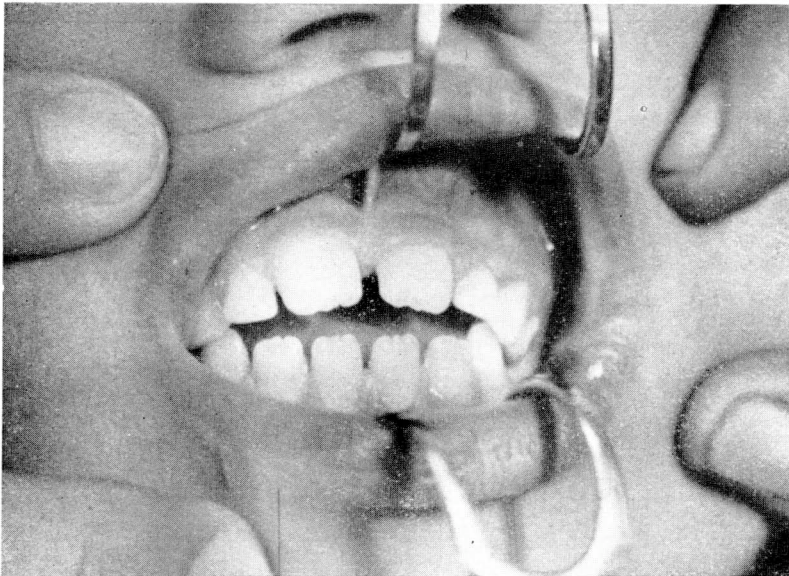

Marcela D. (sedm a půlletá). Otevřený skus u jednoho z jednovaječných dvojčat. Podle údajů matky dumlala do tří let celodenně šidítko, občas též palec, od tří let výhradně palec. Od raného dětství až do dnešní doby dumlá jazyk.

Marcela D. Infraokluzní rezáku a otevřený skus, vytvořený dmláním a patrně též sníženou rezistencí tkání (v anamnese podezření na rachitis).

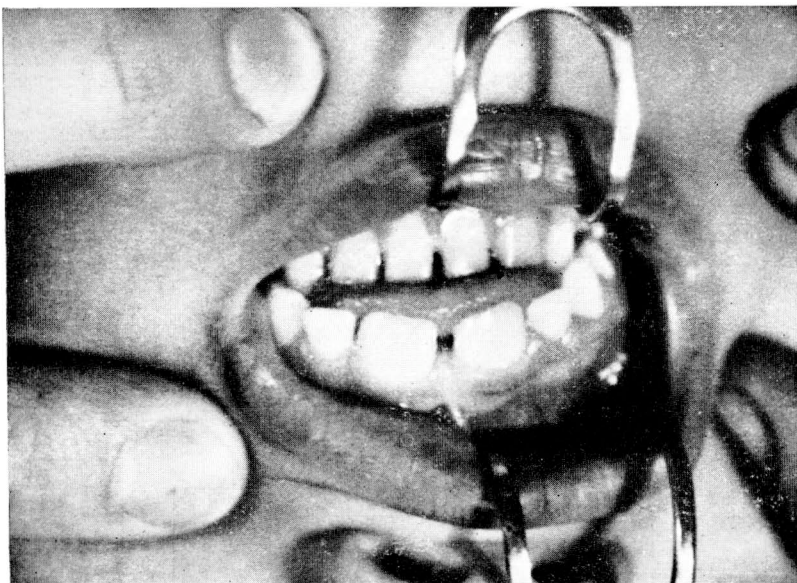

Obr. 11.

Jana D. Mírně posunutý střed, Dmlánka málo, jen v kořeneckém věku dosiávala občas špičku před spaním.

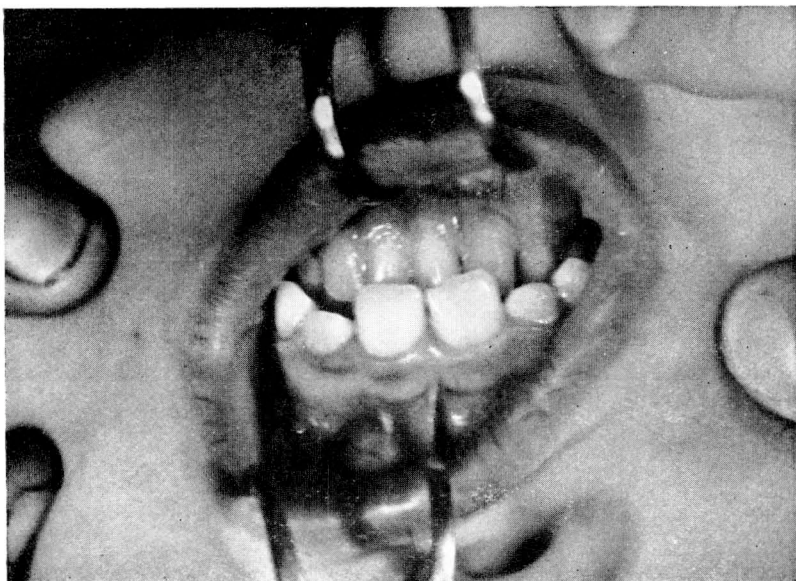

Obr. 10.

Obr. 12.

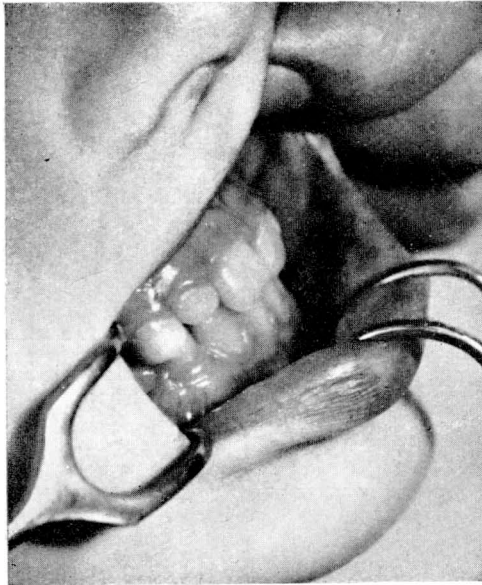

Jana D. Normální skus.