

Pierrevelcin, Gilles

## **Annexe B. Cartes de répartition**

In: Pierrevelcin, Gilles. *Les relations entre la Bohême et la Gaule du IVe au Ier siècle avant J.-C.* Klápště, Jan (editor); Měřínský, Zdeněk (editor). Praha: Univerzita Karlova v Praze, Filozofická fakulta, 2012, pp. 287-335

ISBN 9788073083915

Stable URL (handle): <https://hdl.handle.net/11222.digilib/129759>

Access Date: 16. 02. 2024

Version: 20220831

Terms of use: Digital Library of the Faculty of Arts, Masaryk University provides access to digitized documents strictly for personal use, unless otherwise specified.

## **ANNEXE B. Cartes de répartition**

## LISTES DE SITES

Les tableaux présentés ici font apparaître plusieurs informations. Les données minimales sont constituées par le nom des sites et la référence bibliographique, ainsi que le nombre d'objets (à l'exception des perles en verre).

Dans certains cas, nous avons pu compléter ces informations en indiquant le type de site en question (habitat, funéraire, dépôt, ...) et la datation.

Lorsque la colonne « datation » est renseignée, l'information a pu être obtenue selon diverses méthodes, qui seront précisées de la sorte :

Typol. = analyse typologique

Mob. acc. = mobilier d'accompagnement datant (pour les ensembles « clos »)

Site = datation du site

La colonne « datation » n'apparaît que lorsque cette information était disponible à partir des références utilisées.

Lorsque la colonne « nombre » est renseignée en italique, il s'agit alors d'une information non spécifiée clairement par les auteurs, mais que nous avons alors supposée à partir des références bibliographiques.

Dans chaque liste sont mentionnés en gras les sites figurant dans le catalogue, c'est-à-dire ayant livré un ou plusieurs artefacts marqueurs de contacts entre la Bohême et la Gaule.

En raison de la disparité des données, nous avons été contraints d'adopter une présentation différente pour les divers tableaux. Certains types d'objets ne présentent que des informations sommaires, se résumant parfois uniquement en une liste de sites, sans données quantitatives.

Certaines cartes ne sont pas systématiquement concordantes avec les listes de sites présentées ci-dessous. Il s'agit en fait de problèmes liés aux documents sur lesquels on s'est basé, et où des erreurs de localisation ou des manques sont apparus. Il n'était bien sûr pas possible de repositionner chaque point de chacune des quarante cartes présentées ici, et nous avons alors simplement reproduit les documents originaux, en y ajoutant les objets isolés intéressant notre propos.

## Table des listes

<b>Monnaies</b> .....	290
Liste 1. Monnaies boïennes (carte 1).....	290
Liste 2. Statères du type II de Tayac (carte 2).....	291
Liste 3. Statères au globule et à la croix (carte 3).....	291
Liste 4. Drachmes lémovices à la tête séparée (carte 4).....	292
Liste 5. Quinaires de type KALETEDOY (carte 5).....	292
Liste 6. Statères suisses (carte 6).....	294
Liste 7. Quinaires au nez angulaire (carte 7).....	294
Liste 8. Potins à la tête diabolique (carte 8).....	295
Liste 9. Potins au personnage courant (carte 9).....	297
Liste 10. Potins au bucrane (carte 10).....	297
Liste 11. Potins au sanglier (carte 11).....	298
Liste 12. Potins aux triskèles (carte 12).....	298
Liste 13. Potins à la grosse tête (carte 13).....	299
Liste 14. Potins de type Zürich (carte 14).....	300
<b>Parure en bronze</b> .....	300
Liste 15. Bracelets à globules type Carzaghetto (carte 15).....	300
Liste 16. Fibules de type Duchcov à décor losangique (carte 16).....	301
Liste 17. Torques à disques (carte 17).....	301
Liste 18. Torques à arceaux (carte 18).....	302
Liste 19. Agrafes de ceinture à palmette (carte 19).....	302
Liste 20. Fibules de Nauheim type Str. A8.5 (carte 20).....	303
Liste 21. Fibules de Nauheim type Str. B4 (carte 21).....	303
Liste 22. Fibules de Nauheim type Str. F/K (carte 22).....	305
<b>Parure en verre</b> .....	305
Liste 23. Bracelets de verre de type Haev. 8a (carte 23).....	306
Liste 24. Bracelets de verre de type Gebh. 20/Haev. 8d (carte 24).....	306
Liste 25. Bracelets de verre de type Haev. 8c (carte 25).....	308
Liste 26. Bracelets de verre de type Haev. 17 (carte 26).....	308
Liste 27. Bracelets de verre de type Gebh. 36/Haev. 3a (carte 27).....	309
Liste 28. Perles de verre de type Zep 1.1.1 (carte 28).....	310
Liste 29. Perles de verre de type Zep 1.2.1 (carte 29).....	311
Liste 30. Perles de verre de type Zep 1.2.2 (carte 30).....	312
Liste 31. Perles de verre de type Zep 1.3.1 et 1.3.2 (carte 31).....	313
Liste 32. Perles de verre de type Zep 3.1.1 (carte 32).....	314
Liste 33. Perles de verre de type Zep 5.1 (carte 33).....	315
<b>Céramique</b> .....	315
Liste 34. Céramiques à métopes (carte 34).....	315
<b>Armement</b> .....	316
Liste 35. Fourreaux ornés au repoussé (carte 35).....	316
Liste 36. Épées à poignée anthropomorphe (carte 36).....	316
<b>Transport/Harnachement</b> .....	317
Liste 37. Boutons à bélière émaillés (carte 37).....	317
Liste 38. Pendeloques de type Hofheim (carte 38).....	318
Liste 39. Passe-guides type Hoppstädten (carte 39).....	319
<b>Architecture</b> .....	320
Liste 40. Remparts à talus massif (carte 40).....	320

**Liste 1. Monnaies boïennes (carte 1)**

Carte d'après *Fischer 2001* et *Nick 2006* pour la France, la Suisse et l'Allemagne ; *Waldhauser 1995a*, fig. 3 et *Waldhauser 1996*, fig. 1-2, pour les autres pays.

*Note* : il n'a pas été possible, sur la base des articles de J. Waldhauser mentionnés ci-dessus, de pouvoir distinguer de manière précise pour chaque site le type monétaire présent. Les *Muschelstatere*, statères du type Niké et du type Athéna-Alkis ont donc été rassemblés sur une seule et même carte.

On trouvera dans les ouvrages mentionnés de J. Waldhauser la liste des sites (sans indication du nombre de monnaies) pour la République tchèque et les pays plus à l'est.

Pour la Gaule, le Sud de l'Allemagne et l'Autriche occidentale, nous présentons des tableaux récapitulatifs issus des travaux de *M. Nick (2006, tab. 97)*, où il a été possible de distinguer les trois types de monnaies boïennes.

Liste 1a : *Muschelstatere* (Gaule, Sud de l'Allemagne et Autriche occidentale)

1. Köln (NW, D)	1	Voir cat. [006]
2. Dünsberg (HE, D)	2	(1/8 St). <i>Nick 2006</i> , p. 496 n° 13
3. Martberg (RP, D)	1	Voir cat. [007]
4. Poppenhausen (BW, D)	1	(1/8 St). <i>Nick 2006</i> , p. 498 n° 36
5. Saverne Fossé des Pandours (Bas-Rhin, F)	1	Voir cat. [011]
6. Herrenberg (BW, D)	1	(1/3 St). <i>Nick 2006</i> , p. 497 n° 20
7. Metzgingen (BW, D)	2	<i>Nick 2006</i> , p. 498 n° 29
8. Domdidier (FR, CH)	1	Voir cat. [002]
9. canton de Fribourg (FR, CH)	1	Voir cat. [001]
10. environs de Mulhouse (Haut-Rhin, F)	3	Voir cat. [008]
11. Saint-Louis (Haut-Rhin, F)	31	(8 1/1 St pér. B, 18 1/1 St ind., 4 1/3 St, 1 1/8 St). Voir cat. [009], [010], [014]
12. Fischingen (BW, D)	1	(1/1 St pér. B). Voir cat. [004]
13. Grenzach-Wyhlen ? (BW, D)	1	(1/1 St ind.). Voir cat. [005]
14. Wauwil Wauwilermoos (LU, CH)	1	(1/1 St pér. B). Voir cat. [003]
15. environs de Bregenz (Vorarlberg, A)	1	(1/8 St). Voir cat. [013]
16. Gaggers (BY, D)	10	<i>Nick 2006</i> , p. 496-497 n° 17
17. Manching (BY, D)	486	(485 1/1 St, 1 1/3 St). <i>Nick 2006</i> , p. 497 n° 26
18. Großbissendorf (BY, D)	36	<i>Nick 2006</i> , p. 497 n° 19
19. Eggfing Im Winkel (Köfering, BY, D)	4	(1 1/1 St, 3 1/8 St). <i>Nick 2006</i> , p. 496 n° 14
20. Passau (BY, D)	1	<i>Nick 2006</i> , p. 498 n° 34
21. Linz (OO, A)	N.R.	<i>Waldhauser 1996</i> , liste 2, n° 88

Liste 1b : Statères du type Niké (Gaule, Sud de l'Allemagne et Autriche occidentale)

1. Schwarza (Dolmar, TH, D)	1	<i>Nick 2006</i> , p. 498 n° 41
2. Dobian Spitzberg (TH, D)	2	<i>Nick 2006</i> , p. 496 n° 12
3. environs d'Öhringen (BW, D)	1	(1/4 St ?). <i>Nick 2006</i> , p. 498 n° 31
4. Ruit (BW, D)	1	<i>Nick 2006</i> , p. 498 n° 37
5. Schorndorf (BW, D)	1	<i>Nick 2006</i> , p. 498 n° 40
6. Schönberger Hof (BW, D)	1	(1/4 St ?). <i>Nick 2006</i> , p. 498 n° 39
7. Tettngang ? (BW, D)	1	(1/2 St ?). Voir cat. [016]
8. Westerhofen (BY, D)	2	<i>Nick 2006</i> , p. 498 n° 50
9. Söll (Gstadt, BY, D)	1	<i>Nick 2006</i> , p. 498 n° 42
10. Strußberg (Teisendorf, BY, D)	1	(1/8 St). <i>Nick 2006</i> , p. 498 n° 45 ; <i>Brandt 2002</i> , p. 97 n° 227

Liste 1c : Statères du type Athéna-Alkis (Gaule, Sud de l'Allemagne et Autriche occidentale)

1. Kreuzlingen (TG, CH)	1	(1/3 St). Voir cat. [017]
2. Lindau (BY, D)	2	(1/24 St). Voir cat. [018]
3. Manching (BY, D)	1	(1/24 St). <i>Nick 2006</i> , p. 497 n° 26
4. Großbissendorf (BY, D)	6	(1/3 St). <i>Nick 2006</i> , p. 497 n° 19

## Liste 2. Statères du type II de Tayac (carte 2)

D'après *Boudet 1987*, pl. 4, complété par *Barrandon et al. 1994* (Soulac-sur-Mer).

1. Challans (Vendée, F)	1		<i>Boudet 1987</i> , pl. 4 n° 4 ; <i>Barrandon et al. 1994</i> , p. 105 n° 4
2. Fontenay-le-Comte (Vendée, F)	1		<i>Boudet 1987</i> , pl. 4 n° 8
3. Bressuire (Deux-Sèvres, F)	1		<i>Boudet 1987</i> , pl. 4 n° 5
4. Soulac-sur-Mer (Gironde, F)	1		(Classe 3). <i>Barrandon et al. 1994</i> , p. 109 n° 2
5. Tayac (Gironde, F)	trésor	Trésor	(10 classe 3). <i>Kellner 1970</i> , n° 117-126 ; <i>Boudet 1987</i> , pl. 4 n° 12 ; <i>Barrandon et al. 1994</i> , p. 109 n° 2
6. Bergerac (Dordogne, F)	1		<i>Boudet 1987</i> , pl. 4 n° 13
7. Mouliets-et-Villemartin <i>Lacoste</i> (Gironde, F)	2	Habitat	(1 classe 3). <i>Boudet 1987</i> , pl. 4 n° 16 ; <i>Barrandon et al. 1994</i> , p. 108 n° 1, p. 109 n° 1
8. Eymet (Dordogne, F)	1		<i>Boudet 1987</i> , pl. 4 n° 15
9. région d'Agen (Lot-et-Garonne, F)	1		<i>Boudet 1987</i> , pl. 4 n° 18 ; <i>Barrandon et al. 1994</i> , p. 108 n° 3
10. « Lac de Neuchâtel » (CH)	2	Dans le lac	(1 classe 3). <i>Boudet 1987</i> , pl. 4 n° 3 ; <i>Barrandon et al. 1994</i> , p. 105 n° 5, p. 109 n° 4
11. « Aargau » (AG, CH)	1		<i>Boudet 1987</i> , pl. 4 n° 2
12. Hostomice (CZ)	1	Tombe	(1 classe 3). Voir <i>cat. [021]</i>

## Liste 3. Statères au globule et à la croix (carte 3)

Compl. d'après *Sills 2003*, carte 37, p. 309-313.

1. Dunnichen ? (Angus, GB)	« nombreux »	<i>Sills 2003</i> , p. 313 n° 40
2. Netherurd (Borders, GB)	± 40 (trésor)	<i>Sills 2003</i> , p. 313 n° 41
3. Pilsdon Pen (Dorset, GB)	1	<i>Sills 2003</i> , p. 313 n° 44
4. « Dorset » (Dorset, GB)	2	<i>Sills 2003</i> , p. 313 n° 46
5. Swanage (Dorset, GB)	1	<i>Sills 2003</i> , p. 313 n° 45
6. Hengistbury Head (Dorset, GB)	1	<i>Sills 2003</i> , p. 313 n° 42
7. Horton (Dorset, GB)	± 2000	<i>Sills 2003</i> , p. 313 n° 43
8. Newchurch (Isle of Wight, GB)	1	<i>Sills 2003</i> , p. 313 n° 48
9. environs de Beachy Head (East Sussex, GB)	1	<i>Sills 2003</i> , p. 313 n° 47
10. Urville-Nacqueville (Manche, F)	1	<i>Sills 2003</i> , p. 311 n° 20
11. OUILLY-le-BASSET (Calvados, F)	1	<i>Sills 2003</i> , p. 310 n° 4
12. Bollezeele (Nord, F)	1 (trésor)	<i>Sills 2003</i> , p. 311 n° 23
13. Kruishoutem (WV, BE)	1	<i>Sills 2003</i> , p. 312 n° 36
14. Long (Somme, F)	1	<i>Sills 2003</i> , p. 312 n° 32
15. Fesques (Seine-Maritime, F)	1	<i>Sills 2003</i> , p. 312 n° 31
16. Saint-Maur (Oise, F)	3	<i>Sills 2003</i> , p. 312 n° 25
17. Les Andelys (Eure, F)	1	<i>Sills 2003</i> , p. 310 n° 6
18. Epiais-Rhus (Val-d'Oise, F)	1	<i>Sills 2003</i> , p. 312 n° 33
19. Morienvil (Oise, F)	1	<i>Sills 2003</i> , p. 312 n° 24
20. Sorel-Moussel (Eure-et-Loir, F)	1	<i>Sills 2003</i> , p. 311 n° 11
21. Puteaux (Hauts-de-Seine, F)	1 (trésor)	<i>Sills 2003</i> , p. 311 n° 16
22. Terminiers ? (Eure-et-Loir, F)	1	<i>Sills 2003</i> , p. 311 n° 12
23. Ver-lès-Chartres (Eure-et-Loir, F)	2	<i>Sills 2003</i> , p. 311 n° 13
24. « Eure-et-Loire »	1	<i>Sills 2003</i> , p. 311 n° 14
25. Le Gault-Saint-Denis (Eure-et-Loir, F)	1	<i>Sills 2003</i> , p. 311 n° 9
26. Châteaudun (Eure-et-Loir, F)	1	<i>Sills 2003</i> , p. 311 n° 8
27. Bazoches-les-Hautes (Eure-et-Loir, F)	4-5	<i>Sills 2003</i> , p. 311 n° 7
28. Poinville (Eure-et-Loir, F)	2	<i>Sills 2003</i> , p. 311 n° 10
29. Coinces (Loiret, F)	1	<i>Sills 2003</i> , p. 311 n° 17
30. Orléans (Loiret, F)	2	<i>Sills 2003</i> , p. 311 n° 19
31. Courcy-aux-Loges (Loiret, F)	1	<i>Sills 2003</i> , p. 311 n° 18
32. Fontainebleau (Seine-et-Marne, F)	1	<i>Sills 2003</i> , p. 312 n° 26
33. Maincy (Seine-et-Marne, F)	> 6	<i>Sills 2003</i> , p. 312 n° 27
34. Montereau-Font-Yonne (Seine-et-Marne, F)	1	<i>Sills 2003</i> , p. 312 n° 28
35. Saint-Denis-lès-Sens (Yonne, F)	242 (trésor)	<i>Sills 2003</i> , p. 312 n° 34
36. Noyen-sur-Seine (Seine-et-Marne, F)	9-10	<i>Sills 2003</i> , p. 312 n° 29
37. Sainte-Preuve (Aisne, F)	3	<i>Sills 2003</i> , p. 309 n° 2
38. Juvincourt-et-Damary (Aisne, F)	1	<i>Sills 2003</i> , p. 309 n° 1

39. Acy-Romance (Ardennes, F)	1	<i>Sills 2003</i> , p. 309 n° 3
40. Reims ou Châlons-en-Champagne (Marne, F)	± 200 (trésor)	<i>Sills 2003</i> , p. 311 n° 22
41. La Cheppe (Marne, F)	1	<i>Sills 2003</i> , p. 311 n° 21
42. Mirebeau-sur-Bèze (Côte-d'Or, F)	4 (trésor)	<i>Sills 2003</i> , p. 310 n° 5
43. dans la Seine (non cartographié)	1	<i>Sills 2003</i> , p. 312 n° 30
44. Commerce (? , F, non cartographié)	76-77 (trésor)	<i>Sills 2003</i> , p. 312 n° 35
45. environs de Saarbruck (SL, D)	1	<i>Sills 2003</i> , p. 312 n° 38
46. canton d'Argovie, dans le Rhin (AG, CH)	1	<i>Sills 2003</i> , p. 313 n° 39
47. Lauchheim (BW, D)	1	<i>Sills 2003</i> , p. 312 n° 37
48. Řevničov (ST, CZ)	1	Voir cat. [023]
49. Ořech (ST, CZ)	1	Voir cat. [022]

#### Liste 4. Drachmes lémovices à la tête séparée (carte 4)

Compl. d'après *Nash 1978*, p. 285-290 (type A) ; *Desbordes, Perrier 1987*, fig. 2, note 14.

1. Saujon (Charente-Maritime, F)	1	<i>Nash 1978</i> , p. 287 n° 5
2. Les Bouchards <sup>1</sup> (Charente, F)	1	<i>Nash 1978</i> , p. 287 n° 24
3. Vernon (Vienne, F)	trésor	<i>Nash 1978</i> , p. 287 n° 2
4. Moulins-sur-Céphon (Indre, F)	1	<i>Nash 1978</i> , p. 287 n° 16
5. Bussière-Boffy (Haute-Vienne, F)	1 ?	<i>Nash 1978</i> , p. 287 n° 20
6. Chassenon (Charente, F)	1	<i>Nash 1978</i> , p. 287 n° 1 ; <i>Desbordes, Perrier 1987</i> , fig. 2, note 14
7. Saint-Gence (Haute-Vienne, F)	2	(type A ?). <i>Desbordes, Perrier 1987</i> , fig. 2, note 14
8. Compreignac (Haute-Vienne, F)	trésor	(type A ?). <i>Desbordes, Perrier 1987</i> , fig. 2, note 14
9. Bénévent-l'Abbaye (Creuse, F)	trésor	<i>Nash 1978</i> , p. 287 n° 9 ; <i>Desbordes, Perrier 1987</i> , fig. 2, note 14
10. Sainte-Feyre <i>Puy de Gaudy</i> (Creuse, F)	1	<i>Nash 1978</i> , p. 287 n° 11 ; <i>Desbordes, Perrier 1987</i> , fig. 2, note 14
11. Jalesches (Creuse, F)	trésor	<i>Nash 1978</i> , p. 287 n° 10 ; <i>Desbordes, Perrier 1987</i> , fig. 2, note 14
12. Yssandon <i>Puy de Chalard</i> (Corrèze, F)	2	<i>Nash 1978</i> , p. 287 n° 7 ; <i>Desbordes, Perrier 1987</i> , fig. 2, note 14
13. Monceaux-sur-Dordogne (Corrèze, F)	2	(type A ?). <i>Desbordes, Perrier 1987</i> , fig. 2, note 14
14. Margerides (Corrèze, F)	7	(type A ?). <i>Desbordes, Perrier 1987</i> , fig. 2, note 14
15. Chastel-sur-Murat (Cantal, F)	N.R.	<i>Nash 1978</i> , p. 287 n° 4
16. Alésia (Côte-d'Or, F)	5	<i>Nash 1978</i> , p. 287 n° 8
17. canton de Vaud (VD, CH)	1	<i>Meyer 1863</i> , p. 9, n° 62-64 ; <i>Castelin 1985</i> , p. 81
18. canton de Zurich (ZH, CH)	2	<i>Meyer 1863</i> , p. 9, n° 62-64 ; <i>Castelin 1985</i> , p. 81
19. Stradonice (CZ)	1	Voir cat. [024]

<sup>1</sup> Il n'a pas été possible de localiser ce toponyme en Charente. Il s'agit peut-être du site gallo-romain des Bouchauds, près d'Angoulême, que nous avons reporté sur la carte 4.

#### Liste 5. Quinaires de type KALETEDOY (carte 5)

Compl. d'après *Colbert de Beaulieu 1966*, fig. 3, p. 125-129 et *Nick 2006*, carte 24, tab. 69-70 (sauf type B6).

Pour ces monnaies, nous ne détaillons que les exemplaires mis au jour à l'Est du Rhin. Les trouvailles de Gaule sont présentées par départements puis par pays, d'après *Colbert de Beaulieu 1966*, p. 125-129. L'auteur ne précise pas le contexte de découverte et ne donne que sporadiquement le nombre d'exemplaires, que nous reportons le cas échéant.

##### Gaule

###### France

*Ain* : Izemore, Montmerle, Trévoux ;

*Aisne* : Pommiers, Aubenton ;

*Aube* : Bar-sur-Aube, Beauvoir-sur-Sarce, Coussegrey ;

*Territoire-de-Belfort* : Belfort ;

*Côte-d'Or* : Alésia (env. 40 ex.), Beaune, Beneuvre, Brize (env. 900 ex.), Cussy-le-Châtel, Dampierre-en-Montagne, Dampierre-sur-Vingeanne, Dijon (plusieurs), Esbarres (28 ex.), Essarois (5 ex.), Genlis (146 ex.), Granchay-sur-Ource, Grésigny-Sainte-Reine (fossés d'Alésia : 3 ex.), Méloissey, Meursault, Flavignerot *Mont Afrique* (au moins 16 ex.), Montagny (12 ex.), Nantoux, Nuits-Saint-Georges *Les Bolards*, Pagny-le-Château, Pontallier-sur-Saône, Recey-sur-Ource, Santenay, Serrigny, Villiers-le-Duc ;

*Doubs* : Besançon, Mandeure, Voujeaucourt ;

*Eure* : Lyons-la-Forêt ;

*Finistère* : Brest ;

*Haute-Garonne* : Vieille-Toulouse ;

*Isère* : Aoste, Grenoble ;

*Jura* : Courflans, Cousance, Crançot, « en forêt de Chau », Jouhe (au moins 12 ex.), La Balme-d'Epy (12 ex.), La Marre (supérieur à 100 ex.), Louverot, Montmorot, Poligny, Saint-Amour, Saint-Laurent-la-Roche, Salins-les-Bains ou environs ;

*Loire* : Roanne ;

*Loiret* : Montargis (une centaine d'ex.) ;

Manche : Couville ;

Marne : environs de Châlons-en-Champagne, Somme-Tourbe, Suippes, Reims, environs de Reims ;

Haute-Marne : Andelot, Aujourres (700 ex.), Bourbonne-les-Bains (3 ex.), Chalançay, Fontaines-sur-Marne, Langres (au moins huit ex.), Laville-neuve-au-Roi (1137 ex.), Gourzon, Prauthoy (9 ex.), Rosoy-sur-Amance (300 ex.), Saint-Dizier, Arc-en-Barrois ;

Meuse : Boviollles, Naix ;

Meurthe-et-Moselle : Nancy ;

Moselle : Cocheren Mont-Hérapel, Metz, Thionville ;

Nièvre : Chantenay, Mont-Beuvray (89 ex.<sup>2</sup>), Château-Chinon ;

Oise : Marissel ;

Puy-de-Dôme : Gergovie (9 ex.), Clermont-Ferrand ;

Haut-Rhin : Dannemarie, Houssen (144 ex.) ;

Rhône : Lyon (« une grande quantité ») ;

Haute-Saône : Beaujeu (3 ex.), Champlitte, Corre, Seveux ;

Saône-et-Loire : Bey, Bourbon-Lancy (5 ex.), Châteaurenard, Chassey, Saint-Gengoux-le-National, Saint-Vallier (200 ex.), Sennecey-le-Grand (2 ex.) ;

Sarthe : Allonnes ;

Haute-Savoie : Annecy (« en nombre ») ;

Vienne : Civaux (« grand nombre »), Vernon (env. 10 ex.) ;

Vosges : Charmes, Saint-Dié Robache (env. 10000 ex.), La Bure (2 ex.), Vrécourt ;

Yonne : Noyers.

Allemagne (« non exhaustif ») : Weisenheim am Sand (RP), Wörschweiler (SL).

Suisse : Genève (GE), La Tène (NE), Berne (BE), Nunningen (SO), Nyon (VD), Porrentruy (BE).

Autriche : Lauterach (VA).

Ile de Jersey : Rozel

Est du Rhin (hors Gaule) :

1. Dünsberg (HE, D)	2 ?	Oppidum	Nick 2006, p. 407 n° 29b
2. Heidetränk (HE, D)	13	Oppidum	Nick 2006, p. 409 n° 42
3. Triefenstein (BY, D)	1	Découverte isolée	Nick 2006, p. 409 n° 49
4. Neustadt bei Coburg (BY, D)	1	Découverte isolée	Nick 2006, p. 409 n° 41
5. Staffelberg (BY, D)	1	Oppidum	Nick 2006, p. 409 n° 46
6. Pforzheim (BW, D)	?	Dépôt ?	Nick 2006, p. 409 n° 44
7. Schwäbisch Hall (BW, D)	1	Habitat	Nick 2006, p. 409 n° 45
8. Kiebingen (Rottenburg/Neckar, BW, D)	1	Découverte isolée	Nick 2006, p. 408 n° 35
9. Heidengraben bei Grabenstetten (BW, D)	1	Oppidum	Nick 2006, p. 408 n° 32
10. Holzhausen (Uhingen, BW, D)	1	Habitat	(B1/2-3). Nick 2006, p. 408 n° 33
11. Manching (BY, D)	14	Oppidum	Nick 2006, p. 408-409 n° 40
- Manching Pichl (BY, D)	42	Dépôt	Nick 2006, p. 408-409 n° 40
12. Eggfing Im Winkel (Köfering, BY, D)	3	Habitat	(1 B2, 1 B4/1, 1 ind.). Nick 2006, p. 407 n° 30
13. Stöffling (BY, D)	> 1 ?	Habitat	Nick 2006, p. 409 n° 47
14. Strußberg (Teisendorf, BY, D)	6	Habitat ; dépôt	Brandt 2002, n° 161-162, 228-231 ; Nick 2006, p. 409 n° 48
15. Karlstein (BY, D)	> 1 ?	Habitat	Nick 2006, p. 408 n° 34
16. Salzburg (SA, A)	1	Habitat	Nick 2006, p. 405 n° 2
17. Leonberg (Marktl, BY, D)	?	Oppidum	Nick 2006, p. 408 n° 37a
18. Obernberg am Inn (OÖ, A)	2	Dépôt	(B4). Nick 2006, p. 405 n° 1b
19. Ort im Innkreis (OÖ, A)	1	Découverte isolée	(B4). Nick 2006, p. 405 n° 1c
20. Enns (OÖ, A)	1	Inconnu	Nick 2006, p. 405 n° 1
21. Obří Hrad (JC, CZ)	1	Inconnu (site de hauteur)	(B4). Voir cat. [025]
22. Stradonice (ST, CZ)	3	Inconnu (oppidum)	(1 B3, 2 B4). Voir cat. [026]

<sup>2</sup> Comptages à partir de Gruel, Popovitch 2007, p. 157-161 (séries 12 à 14).



## Liste 6. Statères suisses (carte 6)

D'après Nick 2006, carte 3, tab. 53 p. 355

1.	Weisenheim am Sand (RP, D)	1	Inconnu	Nick 2006, p. 355 n° 14
2.	« Pfalz » (RP, D)	1	Découverte isolée	Nick 2006, p. 355 n° 11
3.	Sasbach Limberg (BW, D)	1	Habitat (oppidum)	Nick 2006, p. 355 n° 12
4.	environs de Villingen-Schwenningen (BW, D)	1	Inconnu	Nick 2006, p. 355 n° 13
5.	Bâle Gasfabrik (BS, CH)	1	Habitat	Nick 2006, p. 355 n° 1
6.	Berne Engehalbinsel (BE, CH)	3	Habitat (oppidum)	Nick 2006, p. 355 n° 2
7.	Buchs ? (LU, CH)	1	Découverte isolée	Nick 2006, p. 355 n° 3
8.	Windisch (AG, CH)	1	Habitat	Nick 2006, p. 355 n° 7
9.	Zurzach (Kastell, AG, CH)	1	G.-R. ?	Nick 2006, p. 355 n° 7a
10.	Altenburg-Rheinau (ZH, CH)	1	Habitat (oppidum)	Nick 2006, p. 355 n° 9
-	Altenburg-Rheinau Austrasse (ZH, CH)	1	Habitat (oppidum)	Nick 2006, p. 355 n° 9
11.	environs de Flurlingen ? (ZH, CH)	1	Inconnu	Nick 2006, p. 355 n° 4
12.	environs de Grässlikon ? (ZH, CH)	1	Inconnu	Nick 2006, p. 355 n° 5
13.	Kirchberg-Unterbazenheid (SG, CH)	2	Découverte isolée	Nick 2006, p. 355 n° 5a
14.	Mels (Castel, SG, CH)	2	Habitat	Nick 2006, p. 355 n° 6
15.	Manching (BY, D)	1	Habitat (oppidum)	Nick 2006, p. 355 n° 10
16.	Stradonice (ST, CZ)	2	Inconnu (oppidum)	Voir cat. [006]

## Liste 7. Quinaires au nez angulaire (carte 7)

D'après Loscheider 1998, carte p. 80 ; Nick 2006, tab. 75 p. 428-429.

1.	Pommiers (Aisne, F)	1	Habitat (oppidum)	Loscheider 1998, p. 81 n° 1 ; Nick 2006, p. 428
2.	Virton (LX, B)	1	Découverte isolée	Loscheider 1998, p. 81 n° 2 ; Nick 2006, p. 428
3.	Titelberg (Pétange, L)	18	Habitat (oppidum)	(17 + 1 variante). Loscheider 1998, p. 81 n° 4 ; Nick 2006, p. 429
4.	Bastendorf Millewis (L)	1	Sanctuaire	Loscheider 1998, p. 81 n° 3 ; Nick 2006, p. 428
5.	Wallendorf (Kasselt, RP, D)	33	Habitat (oppidum)	Loscheider 1998, p. 81 n° 19 ; Nick 2006, p. 428
6.	Newel Kreuzerberg ? (RP, D)	1	G.-R. ?	Loscheider 1998, p. 81 n° 14 ; Nick 2006, p. 428
7.	Trèves Viehmarkt (RP, D)	1	Habitat	Loscheider 1998, p. 81 n° 18 ; Nick 2006, p. 428
8.	Gusenburg (RP, D)	1	Sanctuaire	Loscheider 1998, p. 81 n° 12 ; Nick 2006, p. 428
9.	Thalfang Dhroncken (RP, D)	2	Sanctuaire	Loscheider 1998, p. 81 n° 10 ; Nick 2006, p. 428
10.	Belginum vicus (Hinzerath, RP, D)	1	G.-R. ?	Loscheider 1998, p. 81 n° 20 ; Nick 2006, p. 428
11.	Otzenhausen (Nonnweiler, SL, D)	1	Habitat (oppidum)	Loscheider 1998, p. 81 n° 5 ; Nick 2006, p. 428
12.	Schwarzenbach (Nonnweiler, SL, D)	1	Sanctuaire	Loscheider 1998, p. 81 n° 6 ; Nick 2006, p. 428
13.	environs de Tholey (SL, D)	1	Inconnu	Loscheider 1998, p. 81 n° 7 ; Nick 2006, p. 428
14.	Gillensfeld (RP, D)	1	Sanctuaire ?	Loscheider 1998, p. 81 n° 11 ; Nick 2006, p. 428
15.	Martberg (Pommern, RP, D)	8	Habitat (oppidum)	(7 + 1 flan). Loscheider 1998, p. 81 n° 15 ; Nick 2006, p. 428
16.	Andernach (RP, D)	1	Habitat	Loscheider 1998, p. 81 n° 8 ; Nick 2006, p. 428
17.	Rhens (RP, D)	1	Découverte isolée	Loscheider 1998, p. 81 n° 16 ; Nick 2006, p. 428
18.	Taunus ? (RP, D)	1	Découverte isolée	Nick 2006, p. 428
19.	environs de Wiesbaden (HE, D)	1	Inconnu	Loscheider 1998, p. 81 n° 22 ; Nick 2006, p. 428
20.	Heidetränk (Oberursel-Oberstedten, HE, D)	1	Habitat (oppidum)	Nick 2006, p. 428
21.	Wetterau (HE, D)	3	Découverte isolée	Loscheider 1998, p. 81 sans n° ; Nick 2006, p. 428
22.	Wonsheim (RP, D)	1	Découverte isolée	Loscheider 1998, p. 81 n° 21 ; Nick 2006, p. 428
23.	Donnersberg (Dannenfels, RP, D)	8	Habitat (oppidum)	Loscheider 1998, p. 81 n° 9 ; Nick 2006, p. 428
24.	Groß-Gerau (HE, D)	2	Dépôt ?	Loscheider 1998, p. 81 n° 23 ; Nick 2006, p. 428
25.	Griesheim (HE, D)	1	Découverte isolée	Loscheider 1998, p. 81 n° 24 ; Nick 2006, p. 428
26.	Limburgerhof (RP, D)	2	Habitat ?	Loscheider 1998, p. 81 n° 13 ; Nick 2006, p. 428
27.	Speyer (RP, D)	2	Habitat ?	Loscheider 1998, p. 81 n° 17 ; Nick 2006, p. 428
28.	Pfalz (RP, D)	1	Découverte isolée	Loscheider 1998, p. 81 sans n° ; Nick 2006, p. 428
29.	« Aargau » (AG, CH)	1	Inconnu	Loscheider 1998, p. 81 n° 26 ; Nick 2006, p. 428
30.	Manching (BY, D)	1	Dépôt (dans l'habitat)	Loscheider 1998, p. 81 n° 25 ; Nick 2006, p. 428
31.	Stradonice (ST, CZ)	1	Inconnu (oppidum)	Voir cat. [029]

## Liste 8. Potins à la tête diabolique (carte 8)

Compl. d'après *Barthélémy 1995*, p. 30-34, fig. 11.

1.	Condé-sur-Aisne (Aisne, F)	N.R.	<i>Barthélémy 1995</i> , p. 30 n° 1
2.	Pommiers (Aisne, F)	14	<i>Barthélémy 1995</i> , p. 30 n° 2
3.	Villeneuve-Saint-Germain (Aisne, F)	1	<i>Barthélémy 1995</i> , p. 30 n° 3
4.	Néris-les-Bains (Allier, F)	1	<i>Barthélémy 1995</i> , p. 30 n° 4
5.	Strasbourg (Bas-Rhin, F)	2	<i>Barthélémy 1995</i> , p. 30 n° 5
6.	Laçon-Provence (Bouches-du-Rhône, F)	1	<i>Barthélémy 1995</i> , p. 30 n° 6
7.	Saint-Rémy-de-Provence (Bouches-du-Rhône, F)	3	<i>Barthélémy 1995</i> , p. 30 n° 7
8.	Caen (Calvados, F)	N.R.	<i>Barthélémy 1995</i> , p. 30 n° 8
9.	Chassenon (Charente, F)	N.R.	<i>Barthélémy 1995</i> , p. 30 n° 9
10.	Muron (Charente-Maritime, F)	4	<i>Barthélémy 1995</i> , p. 30 n° 10
11.	Bourges (Cher, F)	4	<i>Barthélémy 1995</i> , p. 30 n° 11
12.	Dun-sur-Auron (Cher, F)	1	<i>Barthélémy 1995</i> , p. 30 n° 12
13.	Neuvy-sur-Barangeon (Cher, F)	18	<i>Barthélémy 1995</i> , p. 30 n° 13
14.	Saint-Amand-Montrond (Cher, F)	1	<i>Barthélémy 1995</i> , p. 30 n° 14
15.	Saint-Satur (Cher, F)	1	<i>Barthélémy 1995</i> , p. 30 n° 15
16.	Senneçay (Cher, F)	N.R.	<i>Barthélémy 1995</i> , p. 30 n° 16
17.	Alise-Sainte-Reine (Côte-d'Or, F)	N.R.	<i>Barthélémy 1995</i> , p. 30 n° 17
18.	Flavignerot (Côte-d'Or, F)	N.R.	<i>Barthélémy 1995</i> , p. 30 n° 18
19.	Mâlain (Côte-d'Or, F)	1	<i>Barthélémy 1995</i> , p. 30 n° 19
20.	Nuits-Saint-Georges (Côte-d'Or, F)	1	<i>Barthélémy 1995</i> , p. 30 n° 20
21.	Corseul (Côtes-d'Armor, F)	1	<i>Barthélémy 1995</i> , p. 30 n° 21
22.	Lannion (Côtes-d'Armor, F)	N.R.	<i>Barthélémy 1995</i> , p. 30 n° 22
23.	Chartres (Eure-et-Loir, F)	4	<i>Barthélémy 1995</i> , p. 30 n° 23
24.	Châteaudun (Eure-et-Loir, F)	8	<i>Barthélémy 1995</i> , p. 30 n° 24
25.	Mérouville (Eure-et-Loir, F)	1	<i>Barthélémy 1995</i> , p. 31 n° 25
26.	Puerthe (Eure-et-Loir, F)	2	<i>Barthélémy 1995</i> , p. 31 n° 26
27.	Alès (Gard, F)	1	<i>Barthélémy 1995</i> , p. 31 n° 27
28.	Brignon (Gard, F)	2	<i>Barthélémy 1995</i> , p. 31 n° 28
29.	Saint-Gilles (Gard, F)	1	<i>Barthélémy 1995</i> , p. 31 n° 29
30.	Vieille-Toulouse (Haute-Garonne, F)	3	<i>Barthélémy 1995</i> , p. 31 n° 30
31.	Mulhouse (Haut-Rhin, F)	20	<i>Barthélémy 1995</i> , p. 31 n° 31
32.	Castelnau-le-Lez (Hérault, F)	1	<i>Barthélémy 1995</i> , p. 31 n° 32
33.	Lattes (Hérault, F)	1	<i>Barthélémy 1995</i> , p. 31 n° 33
34.	Murviel-lès-Montpellier (Hérault, F)	5	<i>Barthélémy 1995</i> , p. 31 n° 34
35.	Fougères (Ille-et-Vilaine, F)	34	<i>Barthélémy 1995</i> , p. 31 n° 35
36.	Rennes (Ille-et-Vilaine, F)	1	<i>Barthélémy 1995</i> , p. 31 n° 36
37.	Saint-Malo (Ille-et-Vilaine, F)	3	<i>Barthélémy 1995</i> , p. 31 n° 37
38.	Saint-Servan (Ille-et-Vilaine, F)	1	<i>Barthélémy 1995</i> , p. 31 n° 38
39.	Levroux (Indre, F)	7	<i>Barthélémy 1995</i> , p. 31 n° 39
40.	Saint-Marcel (Indre, F)	N.R.	<i>Barthélémy 1995</i> , p. 31 n° 40
41.	Amboise (Indre-et-Loire, F)	N.R.	<i>Barthélémy 1995</i> , p. 31 n° 41
42.	Athée-sur-Cher (Indre-et-Loire, F)	1	<i>Barthélémy 1995</i> , p. 31 n° 42
43.	Bossay-sur-Claise (Indre-et-Loire, F)	1	<i>Barthélémy 1995</i> , p. 31 n° 43
44.	Courçay (Indre-et-Loire, F)	10	<i>Barthélémy 1995</i> , p. 31 n° 44
45.	Esvres (Indre-et-Loire, F)	N.R.	<i>Barthélémy 1995</i> , p. 31 n° 45
46.	Fondettes (Indre-et-Loire, F)	768	<i>Barthélémy 1995</i> , p. 31 n° 46
47.	Francueil (Indre-et-Loire, F)	500	<i>Barthélémy 1995</i> , p. 31 n° 47
48.	Langeais (Indre-et-Loire, F)	1	<i>Barthélémy 1995</i> , p. 31 n° 48
49.	Luzillé (Indre-et-Loire, F)	4	<i>Barthélémy 1995</i> , p. 31 n° 49
50.	Mazières-de-Touraine (Indre-et-Loire, F)	85	<i>Barthélémy 1995</i> , p. 31 n° 50
51.	Rochecorbon (Indre-et-Loire, F)	2	<i>Barthélémy 1995</i> , p. 31 n° 51
52.	Tours (Indre-et-Loire, F)	38	<i>Barthélémy 1995</i> , p. 31 n° 52
53.	Vernou-sur-Brenne (Indre-et-Loire, F)	1	<i>Barthélémy 1995</i> , p. 33 n° 53
54.	Essalois (Loire, F)	1	<i>Barthélémy 1995</i> , p. 33 n° 54
55.	Roanne (Loire, F)	N.R.	<i>Barthélémy 1995</i> , p. 33 n° 55
56.	Courcy-aux-Loges (Loiret, F)	1	<i>Barthélémy 1995</i> , p. 33 n° 56
57.	Couffi (Loir-et-Cher, F)	N.R.	<i>Barthélémy 1995</i> , p. 33 n° 57
58.	Neung-sur-Beuvron (Loir-et-Cher, F)	1	<i>Barthélémy 1995</i> , p. 33 n° 58
59.	Pouillé (Loir-et-Cher, F)	1	<i>Barthélémy 1995</i> , p. 33 n° 59
60.	Vendôme (Loir-et-Cher, F)	N.R.	<i>Barthélémy 1995</i> , p. 33 n° 60
61.	Verdes (Loir-et-Cher, F)	2	<i>Barthélémy 1995</i> , p. 33 n° 61

62.	Saint-Bonnet-de-Chirac (Lozère, F)	1	<i>Barthélémy 1995</i> , p. 33 n° 62
63.	Les Alleuds (Maine-et-Loire, F)	10	<i>Barthélémy 1995</i> , p. 33 n° 63
64.	Allonnes (Maine-et-Loire, F)	3	<i>Barthélémy 1995</i> , p. 33 n° 64
65.	Andard (Maine-et-Loire, F)	9	<i>Barthélémy 1995</i> , p. 33 n° 65
66.	Angers <i>La Chalouère</i> (Maine-et-Loire, F)	5000	<i>Barthélémy 1995</i> , p. 33 n° 66
67.	Avrillé (Maine-et-Loire, F)	1	<i>Barthélémy 1995</i> , p. 33 n° 67
68.	Beaufort-en-Vallée (Maine-et-Loire, F)	2	<i>Barthélémy 1995</i> , p. 33 n° 68
69.	Beauvau (Maine-et-Loire, F)	1	<i>Barthélémy 1995</i> , p. 33 n° 69
70.	Blou (Maine-et-Loire, F)	1	<i>Barthélémy 1995</i> , p. 33 n° 70
71.	Brain-sur-Allonnes (Maine-et-Loire, F)	1	<i>Barthélémy 1995</i> , p. 33 n° 71
72.	Chavagnes (Maine-et-Loire, F)	1	<i>Barthélémy 1995</i> , p. 33 n° 72
73.	Chênehutte-Trèves-Cunault (Maine-et-Loire, F)	4	<i>Barthélémy 1995</i> , p. 33 n° 73
74.	Cuon (Maine-et-Loire, F)	1	<i>Barthélémy 1995</i> , p. 33 n° 74
75.	Echemiré (Maine-et-Loire, F)	1	<i>Barthélémy 1995</i> , p. 33 n° 75
76.	Le Fief-Sauvin (Maine-et-Loire, F)	35	<i>Barthélémy 1995</i> , p. 33 n° 76
77.	Mazé (Maine-et-Loire, F)	N.R.	<i>Barthélémy 1995</i> , p. 33 n° 77
78.	Montreuil-Bellay (Maine-et-Loire, F)	4	<i>Barthélémy 1995</i> , p. 33 n° 78
79.	Rochefort-sur-Loire (Maine-et-Loire, F)	1	<i>Barthélémy 1995</i> , p. 33 n° 79
80.	Sainte-Gemmes-sur-Loire (Maine-et-Loire, F)	1	<i>Barthélémy 1995</i> , p. 33 n° 80
81.	Saint-Georges-du-Bois (Maine-et-Loire, F)	N.R.	<i>Barthélémy 1995</i> , p. 33 n° 81
82.	Villevêque (Maine-et-Loire, F)	1	<i>Barthélémy 1995</i> , p. 33 n° 82
83.	La-Croix-en-Champagne (Marne, F)	1	<i>Barthélémy 1995</i> , p. 33 n° 83
84.	Entrammes (Mayenne, F)	4	<i>Barthélémy 1995</i> , p. 33 n° 84
85.	Moulay (Mayenne, F)	1	<i>Barthélémy 1995</i> , p. 33 n° 85
86.	Saulges (Mayenne, F)	1	<i>Barthélémy 1995</i> , p. 34 n° 86
87.	Saxon-Sion (Meurthe-et-Moselle, F)	N.R.	<i>Barthélémy 1995</i> , p. 34 n° 87
88.	Mont Beuvray (Nièvre, F)	5	<i>Barthélémy 1995</i> , p. 34 n° 88
89.	Saint-Parize-le-Châtel (Nièvre, F)	1	<i>Barthélémy 1995</i> , p. 34 n° 89
90.	Bailleul-le-Soc (Oise, F)	5	<i>Barthélémy 1995</i> , p. 34 n° 90
91.	Gournay-sur-Aronde (Oise, F)	5	<i>Barthélémy 1995</i> , p. 34 n° 91
92.	Vendeuil-Caply (Oise, F)	N.R.	<i>Barthélémy 1995</i> , p. 34 n° 92
93.	Paris (Seine, F)	N.R.	<i>Barthélémy 1995</i> , p. 34 n° 93
94.	Béthune (Pas-de-Calais, F)	1	<i>Barthélémy 1995</i> , p. 34 n° 94
95.	Corent (Puy-de-Dôme, F)	2	<i>Barthélémy 1995</i> , p. 34 n° 95
96.	Gergovie (Puy-de-Dôme, F)	2	<i>Barthélémy 1995</i> , p. 34 n° 96
97.	Tourmus (Saône-et-Loire, F)	1	<i>Barthélémy 1995</i> , p. 34 n° 97
98.	Chassey-le-Camp (Saône-et-Loire, F)	1	<i>Barthélémy 1995</i> , p. 34 n° 98
99.	Allonnes (Sarthe, F)	222	<i>Barthélémy 1995</i> , p. 34 n° 99
100.	Lumigny (Seine-et-Marne, F)	1	<i>Barthélémy 1995</i> , p. 34 n° 100
101.	Meaux (Seine-et-Marne, F)	N.R.	<i>Barthélémy 1995</i> , p. 34 n° 101
102.	Ozouer-le-Voulgis (Seine-et-Marne, F)	1	<i>Barthélémy 1995</i> , p. 34 n° 102
103.	Saint-André-sur-Cailly (Seine-et-Marne, F)	7	<i>Barthélémy 1995</i> , p. 34 n° 103
104.	Sainte-Beuve-en-Rivière (Seine-et-Marne, F)	13	<i>Barthélémy 1995</i> , p. 34 n° 104
105.	Nages (Gard, F)	1	<i>Barthélémy 1995</i> , p. 34 n° 105
106.	Epiais-Rhus (Val-d'Oise, F)	2	<i>Barthélémy 1995</i> , p. 34 n° 106
107.	Cavaillon (Vaucluse, F)	1	<i>Barthélémy 1995</i> , p. 34 n° 107
108.	Naintré (Vienne, F)	1	<i>Barthélémy 1995</i> , p. 34 n° 108
109.	Berrie (Vienne, F)	1	<i>Barthélémy 1995</i> , p. 34 n° 109
110.	Pouant (Vienne, F)	1	<i>Barthélémy 1995</i> , p. 34 n° 110
111.	Vézières (Vienne, F)	1	<i>Barthélémy 1995</i> , p. 34 n° 111
112.	Mézières-sur-Seine (Yvelines, F)	2	<i>Barthélémy 1995</i> , p. 34 n° 112
113.	Saint-Germain-en-Laye (Yvelines, F)	N.R.	<i>Barthélémy 1995</i> , p. 34 n° 113
114.	Yves-Gomézée (B)	1	<i>Colbert de Beaulieu 1970</i> , p. 111 n° 50
115.	Manching (BY, D)	2	<i>Ziegeus 1995b</i> , tabl. 7
116.	Stöffling (BY, D)	3	<i>Ziegeus 1995b</i> , tabl. 7, p. 96
117.	« Bavière » (BY, D)	2	<i>Ziegeus 1995b</i> , tabl. 7
118.	Stradonice (CZ)	1	Voir <i>cat. [037]</i>

### Liste 9. Potins au personnage courant (carte 9)

Compl. d'après *Haselgrove 1995*, fig. 18 et *Nick 2006*, tab. 79.

Note : pour ce type de potins, la carte 9 reproduit, pour la Gaule, les données fournies par *Haselgrove 1995*, fig. 18. L'auteur ne présente pas de liste de lieux de découverte, et ne précise pas sur quelles bases repose sa carte. C. Haselgrove fait toutefois uniquement référence au travail de *S. Scheers (1983)*, en mentionnant les potins « Scheers 191 ». On trouvera dans cet ouvrage la liste des sites pour la Gaule (*Scheers 1983*, p. 748-762).

Est du Rhin (hors Gaule) :

1. Heidetränk (HE, D)	6	Habitat (oppidum)	<i>Nick 2006</i> , p. 443 n° 35
2. Frankfurt/Main-Heddernheim (HE, D)	1	G.-R. (vicus, Nida)	<i>Nick 2006</i> , p. 442 n° 25
3. Meidelstetten (Hohenstein, BW, D)	1	Habitat ?	<i>Nick 2006</i> , p. 443 n° 33
4. Ellwangen (BW, D)	1	Inconnu	<i>Nick 2006</i> , p. 442 n° 23
5. Manching (BY, D)	1	Habitat (oppidum)	<i>Nick 2006</i> , p. 443 n° 31
6. Eggfing <i>Im Winkel</i> (Köfering, BY, D)	1	Habitat	<i>Nick 2006</i> , p. 442 n° 20
7. Chomutov (CZ)	2	Inconnu	<i>Nick 2006</i> , p. 442 n° 12 Voir cat. [038]
8. Stradonice (CZ)	4	Inconnu (oppidum)	<i>Nick 2006</i> , p. 442 n° 13 Voir cat. [039]
9. Třisov (CZ)	1	Habitat (oppidum)	Voir cat. [040]

### Liste 10. Potins au bucrane (carte 10)

Compl. d'après *Scheers 1983*, p. 769-772, fig. 210 (Stradonice).

1. Château-Thierry (Aisne, F)	1	<i>Scheers 1983</i> , p. 769 n° 1
2. Pommiers (Aisne, F)	5	<i>Scheers 1983</i> , p. 769 n° 2
3. Saint-Thomas <i>Vieux Laon</i> (Aisne, F)	1	<i>Scheers 1983</i> , p. 769 n° 3
4. Vermand (Aisne, F)	2	<i>Scheers 1983</i> , p. 769 n° 4
5. Flavier-à-Mouzon (Ardennes, F)	1	<i>Scheers 1983</i> , p. 769 n° 5
6. Nanteuil-sur-Aisne (Ardennes, F)	1	<i>Scheers 1983</i> , p. 769 n° 6
7. Argentomagus (Saint-Marcel, Indre, F)	1	<i>Scheers 1983</i> , p. 769 n° 7
8. Orléans (Loiret, F)	1	<i>Scheers 1983</i> , p. 769 n° 8
9. Châlons-en-Champagne (Marne, F)	N.R.	<i>Scheers 1983</i> , p. 769 n° 9
10. La Cheppe (Marne, F)	24	<i>Scheers 1983</i> , p. 769 n° 10
11. environs de Reims (Marne, F)	3	<i>Scheers 1983</i> , p. 770 n° 11
12. Langres (Haute-Marne, F)	1	<i>Scheers 1983</i> , p. 770 n° 12
13. Hussigny-Godbrange (Meurthe-et-Moselle, F)	5	<i>Scheers 1983</i> , p. 770 n° 13
14. environs de Nancy (Meurthe-et-Moselle, F)	plusieurs	<i>Scheers 1983</i> , p. 770 n° 14
15. Boviolles (Meuse, F)	3	<i>Scheers 1983</i> , p. 771 n° 15
16. Brabant-sur-Meuse (Meuse, F)	1	<i>Scheers 1983</i> , p. 771 n° 16
17. Cumières-le-Mort-Homme (Meuse, F)	1	<i>Scheers 1983</i> , p. 771 n° 17
18. entre Senon et Amel (Meuse, F)	1	<i>Scheers 1983</i> , p. 771 n° 18
19. Verdun (Meuse, F)	2	<i>Scheers 1983</i> , p. 771 n° 19
20. environs de Morville-lès-Vic (Moselle, F)	1	<i>Scheers 1983</i> , p. 771 n° 20
21. Orrouy (Oise, F)	1	<i>Scheers 1983</i> , p. 771 n° 21
22. Pierrefonds (Oise, F)	1	<i>Scheers 1983</i> , p. 771 n° 22
23. Vendeuil-Caply (Oise, F)	3	<i>Scheers 1983</i> , p. 771 n° 23
24. Paris (Paris, F)	1	<i>Scheers 1983</i> , p. 771 n° 24
25. Villiers-sur-Seine (Seine-et-Marne, F)	N.R.	<i>Scheers 1983</i> , p. 771 n° 25
26. Maulévrier (Seine-Maritime, F)	1	<i>Scheers 1983</i> , p. 771 n° 26
27. Ammiens (Somme, F)	1	<i>Scheers 1983</i> , p. 772 n° 27
28. Virton (LX, B)	1	<i>Scheers 1983</i> , p. 772 n° 28
29. Titelberg (Pétange, L)	8	<i>Scheers 1983</i> , p. 772 n° 29
30. Martberg (Pommern, RP, D)	1	<i>Scheers 1983</i> , p. 772 n° 30
31. environs de Landau i. d. Pfalz (RP, D)	1	<i>Scheers 1983</i> , p. 772 n° 31
32. canton de Berne (BE, CH)	1	<i>Scheers 1983</i> , p. 772 n° 32
33. La Tène (NE, CH)	1	<i>Scheers 1983</i> , p. 772 n° 33
34. Stradonice (ST, CZ)	1	Voir cat. [041]

## Liste 11. Potins au sanglier (carte 11)

Compl. d'après *Fichtl, Adam 2003*, p. 118 et *Nick 2006*, tab. 77.

Note : pour ce type de potins, la carte 11 reproduit, pour la Gaule, les données fournies dans *Fichtl, Adam 2003*, p. 118. On trouvera la liste des sites pour la Gaule dans *Scheers 1983*, p. 712-729. Seules les données apportées par M. Nick sont reportées d'une manière quantitative sur la carte 11.

Est du Rhin (hors Gaule) :

1. Fallingbostal (NI, D)	1	Inconnu	<i>Nick 2006</i> , p. 432 n° 35
2. Dünsberg (HE, D)	4	Habitat (oppidum)	<i>Nick 2006</i> , p. 432 n° 29
3. Heidetränk (HE, D)	144	Habitat (oppidum)	<i>Nick 2006</i> , p. 434 n° 66
4. Bad Nauheim (HE, D)	9	Habitat (8) et tombe ? (1)	<i>Nick 2006</i> , p. 431 n° 21
5. Echzell (HE, D)	1	G.-R. ?	<i>Nick 2006</i> , p. 432 n° 30
6. Jüchsen (Widderstatt, TH, D)	1	Habitat	<i>Nick 2006</i> , p. 432 n° 40a
7. Theuern (TH, D)	1	Habitat	<i>Nick 2006</i> , p. 435 n° 79
8. Michelstadt (HE, D)	1	Découverte isolée	<i>Nick 2006</i> , p. 434 n° 55
9. Walheim (BW, D)	1	G.-R.	<i>Nick 2006</i> , p. 435 n° 85
10. Mundelsheim (BW, D)	1	G.-R.	<i>Nick 2006</i> , p. 434 n° 57
11. Hüfingen (BW, D)	8	Habitat	<i>Nick 2006</i> , p. 432 n° 40
12. Heidengraben bei Grabenstetten (BW, D)	3	Habitat (oppidum)	<i>Nick 2006</i> , p. 432 n° 38
13. Berching-Pollanten (BY, D)	3	Habitat	<i>Nick 2006</i> , p. 435 n° 71
14. environs de Kelheim (BY, D)	2	Inconnu	<i>Nick 2006</i> , p. 432-433 n° 42
15. Manching (BY, D)	53	Habitat (oppidum)	<i>Nick 2006</i> , p. 433 n° 52
16. Eggfling <i>Im Winkel</i> (Köfering, BY, D)	1	Habitat	<i>Nick 2006</i> , p. 432 n° 31
17. Stöffling (BY, D)	2	Habitat	<i>Nick 2006</i> , p. 435 n° 77
18. Neubau (OÖ, A)	2	Habitat	<i>Nick 2006</i> , p. 431 n° 0
19. Chomutov (US, CZ)	1	Inconnu	Voir cat. [043]
20. Stradonice (ST, CZ)	3	Inconnu (oppidum)	Voir cat. [045]
21. Kolín (ST, CZ)	1	Inconnu	Voir cat. [044]

## Liste 12. Potins aux triskèles (carte 12)

Compl. d'après *Nick 2006*, carte 34, tab. 84

1. Fontaine-Valmont (HT, B)	1	Sanctuaire	<i>Nick 2006</i> , p. 450 n° 0
2. Augst (BL, CH)	1	Inconnu	<i>Nick 2006</i> , p. 450 n° 1
3. Bâle (BS, CH)	1	Découverte isolée	<i>Nick 2006</i> , p. 450 n° 2
4. Bâle <i>Münsterhügel</i> (BS, CH)	3	Habitat	<i>Nick 2006</i> , p. 450 n° 3
5. Biberist (SO, CH)	1	Habitat	<i>Nick 2006</i> , p. 450 n° 4
6. Genève (GE, CH)	1	Inconnu	<i>Nick 2006</i> , p. 450 n° 5
7. Grand-Saint-Bernard (VS, CH)	26	Sanctuaire	<i>Nick 2006</i> , p. 450 n° 6
8. Martigny (VS, CH)	1	Habitat	<i>Nick 2006</i> , p. 450 n° 7
9. Semuz (VD, CH)	2	Habitat	<i>Nick 2006</i> , p. 450 n° 7a
10. Zürich (ZH, CH)	1	Inconnu	<i>Nick 2006</i> , p. 450 n° 8
11. Donnersberg (RP, D)	1	Habitat (oppidum)	<i>Nick 2006</i> , p. 450 n° 9
12. Limburgerhof (RP, D)	1	Habitat	<i>Nick 2006</i> , p. 450 n° 10
13. Martberg (Pommern, RP, D)	6	Habitat (oppidum)	<i>Nick 2006</i> , p. 450 n° 10a
14. Heidetränk (HE, D)	1	Habitat (oppidum)	<i>Nick 2006</i> , p. 450 n° 11
15. Schmelz (SL, D)	1	Inconnu	<i>Nick 2006</i> , p. 450 n° 12
16. Alésia (Côte-d'Or, F)	237	Habitat (oppidum)	<i>Nick 2006</i> , p. 450 n° 13
17. Amancey (Doubs, F)	1	Inconnu	<i>Nick 2006</i> , p. 450 n° 14
18. Andelot (Haute-Marne, F)	3	Inconnu	<i>Nick 2006</i> , p. 450 n° 15
19. Autun (Saône-et-Loire, F)	1	Inconnu	<i>Nick 2006</i> , p. 450 n° 16
20. Mont-Beuvray	19	Habitat (oppidum)	<i>Gruel, Popovitch 2007</i>
21. Beaujeu-Saint-Vallier-et-Pierrejux (Haute-Saône, F)	5	Habitat?	<i>Nick 2006</i> , p. 450 n° 17
22. Bénéuvre (Côte-d'Or, F)	2	Inconnu	<i>Nick 2006</i> , p. 450 n° 18
23. Besançon (Doubs, F)	1	Habitat (oppidum)	<i>Nick 2006</i> , p. 450 n° 19
24. Boviolles (Meuse, F)	1	Dépôt	<i>Nick 2006</i> , p. 450 n° 20
25. Boviolles (Meuse, F)	1	Habitat (oppidum)	<i>Nick 2006</i> , p. 450 n° 20
26. Châtillon-sur-Seine (Côte-d'Or, F)	6	Inconnu	<i>Nick 2006</i> , p. 450 n° 21
27. Chenôve-lès-Dijon (Côte-d'Or, F)	?	Découverte isolée	<i>Nick 2006</i> , p. 450 n° 22
28. Contrexéville (Vosges, F)	2	G.-R.	<i>Nick 2006</i> , p. 450 n° 22a
29. Dôle (Jura, F)	1	Inconnu	<i>Nick 2006</i> , p. 450 n° 23
30. Ecutigny (Côte-d'Or, F)	?	Inconnu	<i>Nick 2006</i> , p. 450 n° 24

31. Epinal (Vosges, F)	?	Inconnu	Nick 2006, p. 451 n° 25
32. Essarois (Côte-d'Or, F)	25	Sanctuaire ?	Nick 2006, p. 451 n° 26
33. Essey-lès-Nancy (Meurthe-et-Moselle, F)	1	Dépôt	Nick 2006, p. 451 n° 26a
34. Fouvent-le-Haut (Haute-Saône, F)	?	Inconnu	Nick 2006, p. 451 n° 27
35. Frangy (Saône-et-Loire, F)	3	Inconnu	Nick 2006, p. 451 n° 28
36. Gemmelaincourt (Vosges, F)	1	G.-R.	Nick 2006, p. 451 n° 28a
37. Housséville (Meurthe-et-Moselle, F)	6	Inconnu	Nick 2006, p. 451 n° 29
38. Langres (Haute-Marne, F)	3000	Dépôt	Nick 2006, p. 451 n° 30
39. Langres (Haute-Marne, F)	166	Habitat (oppidum)	Nick 2006, p. 451 n° 30a
40. Mâlain (Côte-d'Or, F)	32	Habitat	Nick 2006, p. 451 n° 31
41. Mandeuve (Doubs, F)	1	Habitat	Nick 2006, p. 451 n° 32
42. Minot (Côte-d'Or, F)	?	Inconnu	Nick 2006, p. 451 n° 33
43. Mont-Afrique (Côte-d'Or, F)	5	Habitat	Nick 2006, p. 451 n° 34
44. environs de Montbéliard (Doubs, F)	?	Inconnu	Nick 2006, p. 451 n° 35
45. environs de Morville-lès-Vic (Moselle, F)	2	Inconnu	Nick 2006, p. 451 n° 35a
46. Moselle (F)	?	Découverte isolée	Nick 2006, p. 451 n° 36
47. Nuits-Saints-Georges (Côte-d'Or, F)	7	Habitat	Nick 2006, p. 451 n° 37
48. Perthes (Haute-Marne, F)	?	Inconnu	Nick 2006, p. 451 n° 38
49. Pommiers (Aisne, F)	11	Habitat (oppidum)	Nick 2006, p. 451 n° 38a
50. Puits (Côte-d'Or, F)	?	Inconnu	Nick 2006, p. 451 n° 39
51. Rosière-aux-Salines (Meurthe-et-Moselle, F)	1	Inconnu	Nick 2006, p. 451 n° 40
52. La Bure (Vosges, F)	32	Habitat	Nick 2006, p. 451 n° 41
53. environs de Salins-les-Bains (Jura, F)	1	Inconnu	Nick 2006, p. 451 n° 42
54. Saxon-Sion (Meurthe-et-Moselle)	23	Habitat	Nick 2006, p. 451 n° 43
55. Seveux (Haute-Saône, F)	?	Découverte isolée	Nick 2006, p. 451 n° 44
56. Vertault (Côte-d'Or, F)	11	G.-R.	Nick 2006, p. 451 n° 45
57. Villiers-le-Duc (Côte-d'Or, F)	24	Sanctuaire	Nick 2006, p. 452 n° 46
58. Aosta (Valle d'Aosta, I)	1	Habitat	Nick 2006, p. 452 n° 47
59. Dalheim (L)	1	Habitat	Nick 2006, p. 452 n° 48
60. Titelberg (Pétange, L)	52	Habitat (oppidum)	Nick 2006, p. 452 n° 49
61. Písek (JC, CZ)	1	Inconnu	Voir cat. [046]

### Liste 13. Potins à la grosse tête (carte 13)

D'après Gruel, Geiser 1995, fig. 6 et Nick 2000, p. 181-183, 195.

La carte 13 présente les données établies par Gruel, Geiser 1995, fig. 6, complétée par les sites allemands et par Stradonice. Le premier ouvrage présente une liste de sites uniquement pour la France. On trouvera dans Nick 2000, p. 181-195, la liste complète des sites ayant livré des potins à la grosse tête.

Est du Rhin (hors Gaule) :

1. Heidetränk (HE, D)	8	Nick 2000, p. 183 n° 36
2. Bad Nauheim (HE, D)	3	Nick 2000, p. 181 n° 3
3. Dünsberg (HE, D)	5	Nick 2000, p. 181 n° 12
4. Amöneburg (HE, D)	1	Nick 2000, p. 181 n° 2
5. Frankfurt am Main (HE, D)	1	Nick 2000, p. 182 n° 17
6. Heidengraben bei Grabenstetten (BW, D)	2	Nick 2000, p. 182 n° 19
7. Hüfingen (BW, D)	21	Nick 2000, p. 182 n° 23
8. Döggingen (BW, D)	1	Nick 2000, p. 181 n° 11
9. Großengstingen (BW, D)	1	Nick 2000, p. 182 n° 20
10. Heimsheim (BW, D)	1	Nick 2000, p. 182 n° 21
11. Nendingen (BW, D)	1	Nick 2000, p. 183 n° 33
12. Sulz am Neckar (BW, D)	1	Nick 2000, p. 183 n° 44
13. Tuttlingen (BW, D)	1	Nick 2000, p. 183 n° 46
14. Manching (BY, D)	41	Nick 2000, p. 182-183 n° 30
15. Kelheim (BY, D)	2	Nick 2000, p. 182 n° 26
16. Eggfing (BY, D)	4	Nick 2000, p. 181 n° 14
17. Bimbach (BY, D)	1	Nick 2000, p. 181 n° 4
18. Michelbach (BY, D)	1	Nick 2000, p. 183 n° 32
19. Oberpeiching (BY, D)	1	Nick 2000, p. 183 n° 35
20. Stöffling (BY, D)	1	Nick 2000, p. 183 n° 43
21. Stradonice (ST, CZ)	6	Voir cat. [047]

## Liste 14. Potins de type Zürich (carte 14)

D'après Nick 2006, carte 31, tab. 81 p. 446-447

1.	Aesch (LU, CH)	1	Habitat ?	Nick 2006, p. 446 n° 1
2.	Amden-Bettlis (SG, CH)	1	Découverte isolée / G.-R. ?	Nick 2006, p. 446 n° 2
3.	Baar (ZG, CH)	3	Habitat et tombe du haut Moyen-Âge	Nick 2006, p. 446 n° 3-4
4.	Baden (AG, CH)	1	G.-R. ?	Nick 2006, p. 446 n° 5
5.	Bâle Gasfabrik (BS, CH)	5	Habitat	Nick 2006, p. 446 n° 6
6.	Berne Engehbinsel (BE, CH)	22	Habitat (oppidum, 18), tombe ? (1), dépôt (3)	Nick 2006, p. 446 n° 7
7.	Cham-Lindencham (ZG, CH)	1	G.-R. ?	Nick 2006, p. 446 n° 8
8.	Grand Saint-Bernard (VS, CH)	5	Sanctuaire	(4 + 1 variante). Nick 2006, p. 446 n° 9
9.	La Tène (NE, CH)	3	Habitat	Nick 2006, p. 446 n° 10
10a.	Lenzburg (AG, CH)	2	Inconnu	Nick 2006, p. 446 n° 10a
10.	Merenschwand (AG, CH)	1	Découverte isolée	Nick 2006, p. 446 n° 11
11.	Mont-Vully (FR, CH)	3	Habitat (oppidum)	Nick 2006, p. 446 n° 12
12.	Oberwinterthur (ZH, CH)	1	Habitat ?	Nick 2006, p. 446 n° 13
13.	Ossingen (ZH, CH)	2	Inconnu	Nick 2006, p. 446 n° 14
14.	Üetliberg (ZH, CH)	20	Habitat	Nick 2006, p. 446 n° 15
15.	Windisch (AG, CH)	3	Habitat	Nick 2006, p. 446 n° 16
16.	Zurich (ZH, CH)	>12	Dépôt (10), G.-R. (1), inconnu (1)	(12 + « Potinklumpen »). Nick 2006, p. 446 n° 17
17.	Zurich-Wiedikon (ZH, CH)	1	Découverte isolée (tombe alamanne)	Nick 2006, p. 446 n° 18
18.	Stradonice (ST, CZ)	1	Inconnu (oppidum)	Voir cat. [048]
19.	Altenburg-Rheinau (BW, D)	4	Habitat (oppidum)	Nick 2006, p. 446 n° 20
20.	Andernach (RP, D)	1	Habitat	Nick 2006, p. 446 n° 21
21.	Anselfingen (Engen, BW, D)	1	Habitat	Nick 2006, p. 446 n° 22
22.	Eggfing Im Winkel (BY, D)	1	Habitat	Nick 2006, p. 446 n° 23
23.	Hüfingen (BW, D)	1	Habitat	Nick 2006, p. 446 n° 24
24.	Tarodunum (Kirchzarten, BW, D)	1	Habitat (oppidum)	Nick 2006, p. 447 n° 25
25.	Constance (BW, D)	6	Habitat	Nick 2006, p. 447 n° 26
26.	Manching (BY, D)	4	Habitat (oppidum)	Nick 2006, p. 447 n° 27
27.	Staffelberg (BY, D)	1	Habitat (oppidum)	Nick 2006, p. 447 n° 28
28.	Aosta (AO, I)	1	Habitat	Nick 2006, p. 447 n° 29

## Parure en bronze

### Liste 15. Bracelets à globules type Carzaghetto (carte 15)

D'après Kruta 1979, p. 95

1.	Prauthoy <sup>3</sup> (Haute-Marne, F)	1	Tumulus	LT anc. II ou III (type)	Kruta 1979, p. 95 ; Lepage 1984, p. 123, fig. 84 : 15 ; Joachim 1992, n° 112 p. 59.
2.	Cusey Sur Vesvres (Haute-Marne, F)	1		LT anc. II ou III (type)	Lepage 1984, p. 123, fig. 88 : 16
3.	Asnans Moulin-Boudard (Jura, F)	2	Nécropole		Kruta 1979, p. 95
4.	Chens (Haute-Savoie, F)	1	Nécropole, tombe 3		(1 seul globule). Kruta 1979, p. 95, fig. 7: 3.
5.	Saint-Sulpice (VD, CH)	1	Nécropole, tombe 5	LT B1 (tombe)	Kruta 1979, p. 94 ; Kaenel 1990, pl. 28, T5: 5 ; Joachim 1992, n° 114 p. 59.
•	Saint-Sulpice (VD, CH) (pas de nodosités latérales)	1	Nécropole, tombe 28	LT B1 (tombe)	(variante). Kruta 1979, p. 95 ; Kaenel 1990, pl. 35, T28: 2.
6.	Berne-Bümplitz <sup>4</sup> (BE, CH)	1	/	/	Viollier 1916, pl. 21: 96 ; Kruta 1979, p. 94, fig. 7: 1 ; Joachim 1992, n° 113 p. 59.
7.	Meinisberg (BE, CH)	1		/	(variante). Viollier 1916, pl. 21: 97 ; Kruta 1979, p. 95
8.	Carzaghetto (prov. Mantoue, I)	1	Nécropole, tombe D	Phase Duchcov-Münsingen	Kruta 1979, p. 91, fig. 4: 4 ; Joachim 1992, n° 111 p. 59.
9.	Jenišův Újezd (US, CZ)	2	Nécropole, tombe 74	LT B1b-c (tombe)	(variante). Voir cat. [080]
10.	Brno-Maloměřice (CZ)	1	Nécropole, tombe 74	/	Kruta 1979, p. 95, fig. 7: 2 ; Joachim 1992, n° 110 p. 59 ; Čížmářová 2005, fig. 81: 4.

<sup>3</sup> V. Kruta mentionne un seul bracelet à « Prauthoy/Cusey Sur Vesvres ». Les illustrations de Lepage 1984 montrent qu'il s'agit bien de deux individus (Musée de Langres n° 476 et 442).

<sup>4</sup> Le bracelet de Berne-Bümplitz apparaît comme provenant de Rickenbach chez D. Viollier, erreur qui a été expliquée et corrigée par V. Kruta (voir Kruta 1979, p. 94). H.-E. Joachim n'y a pas prêté attention, et les deux sites apparaissent dans sa liste (Joachim 1992, n° 109 et 114 p. 59).

## Liste 16. Fibules de type Duchcov à décor losangique (carte 16)

D'après Kruta 1979, p. 94, complété (Poix, Lavannes, Saint-Sulpice, tombe 39)

1.	Beine <i>Argentelle</i> (Marne, F)	1	Nécropole, tombe 25		(série B). Kruta 1979, p. 94.
2.	Saint-Hilaire-le-Grand (Marne, F)	1	Nécropole, tombe 79		(série C). Kruta 1979, p. 94, fig. 6: 5 ; Taccoen 1990, n° 27766.
3.	Grandes Loges (Marne, F)	1	Nécropole, tombe 57		(série B). Kruta 1979, p. 94.
4.	Bussy-le-Château (Marne, F)	1	H.C.	/	(série C). Kruta 1979, p. 94.
5.	Sogny-aux-Moulins (Marne, F)	1	Nécropole, tombe 40		(série B). Kruta 1979, p. 94, fig. 6: 3 ; Taccoen 1990, n° 77040.
6.	Poix (Marne, F) <sup>5</sup>	1	N.R.	/	(série C). Taccoen 1990, n° 77 060 (1).
7.	Lavannes <i>Mont-de-la-Fourche</i> (Marne, F)	1	N.R.	/	(série C). Taccoen 1990, n° 80 179 C.
8.	Diou (Allier, F)	2	Nécropole		(série B). Kruta 1979, p. 94.
9.	Corsier (GE, CH)	1	Nécropole, Tombe 1 <sup>e</sup>	LT B1 (tombe)	(série B). Kruta 1979, p. 94, fig. 6: 4 ; Kaenel 1990, p. 65, pl. 5/T1: 3.
10.	Saint-Sulpice (VD, CH)	1	Nécropole, tombe 2	LT B1 (tombe)	(série A). Kruta 1979, p. 94, fig. 6: 2 ; Kaenel 1990, p. 99, pl. 27/T2: 3.
•	Saint-Sulpice (VD, CH)	1	Nécropole, tombe 39	LT B1 (tombe)	(série B). Kaenel 1990, p. 107, pl. 37/T39: 2.
11.	Meinisberg (BE, CH)	2 ?	Nécropole		(série C). Kruta 1979, p. 94.
12.	Stettlen-Deisswil (BE, CH)	1 ?	Nécropole		(série C). Kruta 1979, p. 94.
13.	Münsingen-Rain (BE, CH)	1	Nécropole, tombe 1911/B		(série A). Kruta 1979, p. 94.
•	Münsingen-Rain (BE, CH)	1	Nécropole, tombe 61		(série C). Kruta 1979, p. 94.
•	Münsingen-Rain (BE, CH)	1	Nécropole, tombe 81		(série C). Kruta 1979, p. 94.
•	Münsingen-Rain (BE, CH)	2	Nécropole, tombe 94		(série C). Kruta 1979, p. 94.
14.	Zurich-Altstetten (ZH, CH)	1	Nécropole		(série C). Kruta 1979, p. 94.
15.	Andelfingen (ZH, CH)	1	Nécropole, tombe 29		(série A). Kruta 1979, p. 94, fig. 6: 1.
16.	Arbedo-Cerinasca (TI, CH)	1	Nécropole, tombe 114		(série A). Kruta 1979, p. 94.
17.	Carzaghetto (prov. Mantoue, I)	2	Nécropole, tombe D	Phase Duchcov-Münsingen	(série A). Kruta 1979, p. 91, fig. 4: 1-2.
18.	Lahošt' <i>Obří Pramen</i> (CZ)	1	Dépôt de Duchcov		(série C). Voir cat. [081]

### Classement par variantes :

Série A : Saint-Sulpice tbe 2 ; Münsingen-Rain tbe 1911/B ; Andelfingen ; Arbedo-Cerinasca ; Carzaghetto.

Série B : Beine *Argentelle* ; Grandes Loges ; Sogny-aux-Moulins ; Diou ; Corsier ; Saint-Sulpice tbe 39.

Série C : Saint-Hilaire-le-Grand ; Bussy-le-Château ; Poix ; Lavannes ; Meinisberg ; Stettlen-Deisswil ; Münsingen-Rain tbe 61 ; Münsingen-Rain tbe 81 ; Münsingen-Rain tbe 94 ; Zurich-Altstetten ; Lahošt'.

## Liste 17. Torques à disques (carte 17)

Müller 1989, annexe 5.

Pour la liste présentant les torques à disques des autres groupes (cercles blancs sur la carte 17), se reporter à Müller 1989, annexe 5.

1.	Eguisheim (Haut-Rhin, F)	2	Müller 1989, annexe 5.
2.	Attenschwiller (Haut-Rhin, F)	1	Müller 1989, annexe 5.
3.	Diepflingen (CH)	1	Müller 1989, annexe 5.
4.	Stetten (CH)	1	Müller 1989, annexe 5.
5.	Andelfingen (CH)	4	Müller 1989, annexe 5.
6.	Bruchsal-Untergrombach (D)	3	Müller 1989, annexe 5.
7.	Prague 3 - Žižkov (CZ)	1	Voir cat. [082]
8.	Lovasberény (H)	1	Müller 1989, annexe 5.

<sup>5</sup> Les exemplaires de Poix et Lavannes sont mentionnés sur la carte de V. Kruta (1979, fig. 5), mais pas dans sa liste. Les dessins issus de Taccoen 1990 ont confirmé l'identification.

<sup>6</sup> V. Kruta mentionnait un tumulus, mais cette interprétation erronée, issue de travaux anciens, a été rectifiée par G. Kaenel (1990, p. 66, remarque 3).



### Liste 18. Torques à arceaux (carte 18)

D'après *Baray et al. 1994*, fig. 33 (carte de répartition et liste de sites)

1.	La Neuville-sur-Essonnes (F)	1	<i>Baray et al. 1994</i> , fig. 33
2.	Cannes-Ecluse <i>Les Gravelottes</i> (F)	1	<i>Baray et al. 1994</i> , fig. 33
3.	Bouy-Chalautre-la-Petite (F)	3	<i>Baray et al. 1994</i> , fig. 33
4.	Nogent-sur-Seine-Le Mériot <i>Beaulieu</i> (F)	2	<i>Baray et al. 1994</i> , fig. 33
5.	Serbonnes <i>La Créole</i> (F)	1	<i>Baray et al. 1994</i> , fig. 33
6.	Gisy-les-Nobles <i>Les Aouches</i> (F)	2	<i>Baray et al. 1994</i> , fig. 33
7.	Villeperrot <i>Le Haut des Longues</i> (F)	1	<i>Baray et al. 1994</i> , fig. 33
8.	Cuy <i>Noslon</i> (F)	1	<i>Baray et al. 1994</i> , fig. 33
9.	Passy <i>La Sablonnière</i> (F)	1	<i>Baray et al. 1994</i> , fig. 33
10.	Villevallier <i>Les Plâchis</i> (F)	1	<i>Baray et al. 1994</i> , fig. 33
11.	Lailly <i>La Tournerie, Au-delà-de-l'Eau</i> (F)	3	<i>Baray et al. 1994</i> , fig. 33
12.	La Neuville-sur-Vanne (F)	1	<i>Baray et al. 1994</i> , fig. 33
13.	Fontvannes (F)	1	<i>Baray et al. 1994</i> , fig. 33
14.	Saint-Loup-de-Bufferigny (F)	1	<i>Baray et al. 1994</i> , fig. 33
15.	Barbuise <i>Les-Grèves-de-Boulligny</i> (F)	1	<i>Baray et al. 1994</i> , fig. 33
16.	Courtavant <i>Le Mont-les-Noix</i> (F)	1	<i>Baray et al. 1994</i> , fig. 33
17.	Pleurs <i>Les Buttes</i> (F)	2	<i>Baray et al. 1994</i> , fig. 33
18.	Corroy <i>Saint-Mard</i> (F)	2	<i>Baray et al. 1994</i> , fig. 33
19.	Flavigny (F)	1	<i>Baray et al. 1994</i> , fig. 33
20.	environs de Vitry-le-François (F)	1	<i>Baray et al. 1994</i> , fig. 33
21.	Sogny-aux-Moulins <i>Sur les Côtes</i> (F)	1	<i>Baray et al. 1994</i> , fig. 33
22.	environs de Saint-Etienne-au-Temple (F)	1	<i>Baray et al. 1994</i> , fig. 33
23.	Bussy-le-Château (F)	1	<i>Baray et al. 1994</i> , fig. 33
24.	La-Croix-en-Champagne (F)	1	<i>Baray et al. 1994</i> , fig. 33
25.	Caurel <i>Fosse Minore</i> (F)	1	<i>Baray et al. 1994</i> , fig. 33
26.	Witry-lès-Reims <i>Les Puisys</i> (F)	1	<i>Baray et al. 1994</i> , fig. 33
27.	Servigny (F)	1	<i>Baray et al. 1994</i> , fig. 33
28.	Obrnice (CZ)	1	Voir <i>cat. [083]</i>

### Liste 19. Agrafes de ceinture à palmette (carte 19)

Complété d'après *Božič 1998*, liste 5 ; *Gleser 2004*, p. 238-239.

1.	Villeneuve-Saint-Germain (F)	1	Oppidum	(Unicum). Voir <i>cat. [090]</i>
2.	Hoppstädten (D)	2	Tombe 20	(Lisse). Voir <i>cat. [086]</i>
3.	Heidetränk (D)	2	Oppidum	(Émaillée). <i>Gleser 2004</i> , p. 238 n° 12-13.
4.	Marloux (F)	1	Tombe ?	(Ajourée). Voir <i>cat. [089]</i>
5.	La Bure (F)	1	Site de hauteur fortifié	(Ajourée). Voir <i>cat. [088]</i>
6.	Morat <i>Combette</i> (CH)	1	Habitat	(Lisse). Voir <i>cat. [085]</i>
7.	Altenburg-Rheinau (D/CH)	1	Oppidum	(Émaillée). Voir <i>cat. [087]</i>
8.	Manching (D)	4	Oppidum	(2 émaillées, 1 ajourée, 1 unicum). <i>Gleser 2004</i> , p. 238-239 n° 15-16, 41-42
9.	Kelheim (D)	1	Oppidum	(Émaillée). <i>Gleser 2004</i> , p. 238 n° 14
10.	Straubing (D)	1		(Lisse, fabricat ?). <i>Gleser 2004</i> , p. 239 n° 37, fig. 3: 5
11.	Markt <i>Leonberg</i> (D)	2	Oppidum	(Vinji Vrh, type inconnu). <i>Gleser 2004</i> , p. 238-239 n° 5, 51
12.	Strußberg (Teisendorf, BY, D)	1	Ramassage de surface	(Ajourée). <i>Brandt 2002</i> , pl. 17: 3.
13.	Üttendorf (A)	1		(Vinji Vrh). <i>Gleser 2004</i> , p. 238 n° 8
14.	Schwarzach (A)	1		(type inconnu). <i>Gleser 2004</i> , p. 239 n° 55
15.	Stradonice (CZ)	≥12	Inconnu (oppidum)	(1 Vinji Vrh, 5 émaillées, 5 lisses, 1 unicum). <i>Werner 1962/63</i> , fig. 2: 2-5 ; <i>Gleser 2004</i> , p. 238-239 n° 7, 17-21, 32-36, 45, fig. 3: 10
16.	Hrazany (CZ)	1	Oppidum	(Lisse). <i>Gleser 2004</i> , p. 238 n° 28
17.	Staré Hradisko (CZ)	1	Oppidum	(Ajourée). <i>Werner 1962/63</i> , fig. 2: 6 ; <i>Gleser 2004</i> , p. 239 n° 44
18.	Oberleiserberg (A)	2	Site de hauteur	(Émaillée, lisse). <i>Gleser 2004</i> , p. 238 n° 11, 25, fig. 3: 3
19.	Drösing (A)	2		(Lisse). <i>Božič 1998</i> , liste 5a ; <i>Gleser 2004</i> , p. 238 n° 23-24, fig. 3: 6-7
20.	Bernhardsthal (A)	1		(type inconnu). <i>Božič 1998</i> , liste 5a ; <i>Gleser 2004</i> , p. 239 n° 47
21.	Devín (SK)	1	Site de hauteur fortifié	(Vinji Vrh). <i>Božič 1998</i> , liste 5b ; <i>Gleser 2004</i> , p. 238 n° 2
22.	Bratislava (SK)	1	Oppidum	(Émaillée). <i>Božič 1998</i> , liste 5a ; <i>Gleser 2004</i> , p. 238 n° 10

23.	Nitra (SK)	1		(Lisse). <i>Božič 1998</i> , liste 5a ; <i>Gleser 2004</i> , p. 238 n° 30
24.	Velem St. Vid (H)	1	Oppidum	(Lisse). <i>Werner 1962/63</i> , fig. 2: 7 ; <i>Gleser 2004</i> , p. 239 n° 38, fig. 3: 1
25.	Gellérthegey (H)	1	Oppidum	(Lisse). <i>Gleser 2004</i> , p. 238 n° 22
26.	Magdalensberg (A)	2	Site de hauteur	(Vinji Vrh, lisse). <i>Božič 1998</i> , liste 5b ; <i>Gleser 2004</i> , p. 238 n° 4, 29, fig. 3: 4
27.	Grabelsdorf/Gracarca (A)	3	Site de hauteur	(Vinji Vrh, Grabelsdorf, type inconnu). <i>Božič 1998</i> , liste 5a et 5b ; <i>Gleser 2004</i> , p. 238-239 n° 3, 39, 50
28.	Aquileia (I)	1		(Vinji Vrh). <i>Werner 1962/63</i> , fig. 2: 1 ; <i>Božič 1998</i> , liste 5b ; <i>Gleser 2004</i> , p. 238 n° 1
29.	Zbelovska Gora <i>Ljubična</i> (SLO)	1		(Grabelsdorf). <i>Božič 1998</i> , liste 5a ; <i>Gleser 2004</i> , p. 239 n° 40
30.	Vinji Vrh (SLO)	1	Site de hauteur fortifié	(Vinji Vrh). <i>Božič 1998</i> , liste 5b ; <i>Gleser 2004</i> , p. 238 n° 9
31.	Gaber pri Semiču <i>Semenič</i> (SLO)	1	Site de hauteur fortifié	(type inconnu). <i>Gleser 2004</i> , p. 239 n° 49
32.	Sisak (HR)	2		(Vinji Vrh, lisse). <i>Werner 1962/63</i> , fig. 2: 9-10 ; <i>Božič 1998</i> , liste 5b ; <i>Gleser 2004</i> , p. 238 n° 6, 31, fig. 3: 2

*Classement par variantes :*

Vinji Vrh (9 ex.) : Marktl (A, 1 ex.), Üttendorf (A, 1 ex.), Stradonice (CZ, 1 ex.), Devín (SK, 1 ex.), Magdalensberg (A, 1 ex.), Grabelsdorf/Gracarca (A, 1 ex.), Aquileia (I, 1 ex.), Vinji Vrh (SLO, 1 ex.), Sisak (HR, 1 ex.).

Émaillées (13 ex.) : Heidetränk (D, 2 ex.), **Altenburg-Rheinau** (D/CH, 1 ex.), Manching (D, 2 ex.), Kelheim (D, 1 ex.), Stradonice (CZ, 5 ex.), Oberleiserberg (A, 1 ex.), Bratislava (SK, 1 ex.).

Lisses (18 ex.) : **Hoppstädten** (D, 2 ex.), **Morat Combette** (CH, 1 ex.), Straubing (D, 1 ex.), Stradonice (CZ, 5 ex.), Hrazany (CZ, 1 ex.), Oberleiserberg (A, 1 ex.), Drösing (A, 2 ex.), Nitra (SK, 1 ex.), Velem St. Vid (H, 1 ex.), Gellérthegey (H, 1 ex.), Magdalensberg (A, 1 ex.), Sisak (HR, 1 ex.).

Ajourées (5 ex.) : **Marloux** (F, 1 ex.), **La Bure** (F, 1 ex.), Manching (D, 1 ex.), Straußberg (D, 1 ex.), Staré Hradisko (CZ, 1 ex.).

Unica/imitations (3 ex.) : **Villeneuve-Saint-Germain** (F, 1 ex.), Manching (D, 1 ex.), Stradonice (CZ, 1 ex.).

Grabelsdorf (2 ex.) : Grabelsdorf/Gracarca (A, 1 ex.), Zbelovska Gora *Ljubična* (SLO, 1 ex.).

Type inconnu (5 ex.) : Marktl (D, 1 ex.), Schwarzach (A, 1 ex.), Bernhardsthal (A, 1 ex.), Grabelsdorf/Gracarca (A, 1 ex.), Gaber pri Semiču *Semenič* (SLO, 1 ex.).

## Liste 20. Fibules de Nauheim type Str. A8.5 (carte 20)

D'ap. *Striewe 1996*, p. 39, carte 11

1.	Les Pennes Mirabeau <i>La Cloche</i> (Bouches-du-Rhône, F)	1	Habitat	<i>Striewe 1996</i> , n° 1239
2.	Saint-Rémy de Provence <i>Glanum</i> (Bouches-du-Rhône, F)	1	Habitat	<i>Striewe 1996</i> , n° 1250
3.	Vienne <i>Sainte-Blandine</i> (Isère, F)	1	Dépôt	<i>Striewe 1996</i> , n° 1318
4.	<b>Stradonice</b> (CZ)	1	Inconnu (oppidum)	Voir cat. [091]

## Liste 21. Fibules de Nauheim type Str. B4 (carte 21)

D'ap. *Striewe 1996*, p. 53-56, 199, carte 21.

Note : tout comme K. Striewe, nous n'avons cartographié que les fibules clairement identifiées.

1.	Léry-la-Garenne (Eure, F)	3	Tombe	(1 B4.1 ?, 2 B4.3 ?). <i>Striewe 1996</i> , n° 901, 904-905
2.	Pierrefonds <i>Mont Berny</i> (Oise, F)	2	Habitat	(1 B4.1, 1 B4.3). <i>Striewe 1996</i> , n° 1165, 1167
3.	Pommiers (Aisne, F)	1	Oppidum	(B4.4). <i>Striewe 1996</i> , n° 1168
4.	Suippes (Marne, F)	1	Habitat	(B4.1). <i>Striewe 1996</i> , n° 840
5.	Etival-Clairefontaine <i>La Pierre d'Appel</i> (Vosges, F)	4	Site de hauteur fortifié	(1 B4.1-2, 2 B4.1-7). <i>Striewe 1996</i> , n° 1024-1025, 1027-1028
6.	La Bure (Vosges, F)	5	Site de hauteur fortifié	(B4.1-7). <i>Striewe 1996</i> , n° 1032, 1034, 1047, 1053, 1055
7.	Pont-des-Arches ( ?, F)	1	H.C.	(B4.3). <i>Striewe 1996</i> , n° 886
8.	Besançon (Doubs, F)	3	Oppidum	(1 B4.1, 1 B4.3, 1 B4.3-4). <i>Striewe 1996</i> , n° 841-842, 845
9.	Mandeure (Doubs, F)	1	Habitat	(B4.1). <i>Striewe 1996</i> , n° 860
10.	Chamesol (Doubs, F)	1	Habitat	(B4.1-7). <i>Striewe 1996</i> , n° 851
11.	Nuits-Saint-Georges <i>Les Bolards</i> (Côte-d'Or, F)	1	Sanctuaire	(B4.1-2). <i>Striewe 1996</i> , n° 788
12.	Mont-Beuvray (Nièvre/Saône-et-Loire, F)	1	Oppidum	(B4.8). <i>Striewe 1996</i> , n° 803

13.	Cavaillon (Vaucluse, F)	7	Habitat		(4 B4.1, 1 B4.7, 1 B4.10, 1 B4.1-7). <i>Striwe 1996</i> , n° 1182, 1187-1192
14.	lieu inconnu (Vaucluse, F)	1	/		(B4.1). <i>Striwe 1996</i> , n° 1204
15.	Gaujac (Gard, F)	1	Habitat		(B4.1). <i>Striwe 1996</i> , n° 921
16.	Nîmes (Gard, F)	1	Habitat		(B4.3-7). <i>Striwe 1996</i> , n° 952
17.	Saint Come-et-Maruéjols (Gard, F)	1	Habitat		(B4.3-7). <i>Striwe 1996</i> , n° 1006
18.	Roanne (Loire, F)	1	Habitat		(B4.3). <i>Striwe 1996</i> , n° 1293
19.	Vienne <i>Sainte-Blandine</i> (Isère, F)	2	Dépôt		(1 B4.5, 1 B4.7). <i>Striwe 1996</i> , n° 1300, 1305
20.	Le Saix (Hautes-Alpes, F)	1	Découverte isolée		(B4.1). <i>Striwe 1996</i> , n° 1217
21.	Eyguians (Hautes-Alpes, F)	1	Découverte isolée		(B4.1-7). <i>Striwe 1996</i> , n° 1198
22.	Les Pennes-Mirabeau <i>La Cloche</i> (Bouches-du-Rhône, F)	8	Oppidum		(2 B4.1, 1 B4.7, 2 B4.1-2, 2 B4.1-7, 1 B4.3, 4 ou 7). <i>Striwe 1996</i> , n° 1224-1226, 1232-1234, 1236-1237
23.	Marseille <i>Col de la Gineste</i> (Bouches-du-Rhône, F)	1	Habitat		(B4.7). <i>Striwe 1996</i> , n° 1240
24.	Nyons (Drôme, F)	1	H.C.		(B4.1-7). <i>Striwe 1996</i> , n° 1284
25.	Perpignan (Pyrénées-Orientales, F)	1	Habitat		(B4.1-7). <i>Striwe 1996</i> , n° 993
26.	Toulouse (Haute-Garonne, F)	1	Dépôt (gué)		(B4.7). <i>Striwe 1996</i> , n° 1124
27.	Hoppstädten-Weiersbach (RP, D)	2	Tombe 14		(B4.1). <i>Striwe 1996</i> , n° 573-574
28.	Mainz (RP, D)	1	Découverte isolée		(B4.1). <i>Striwe 1996</i> , n° 600
29.	Armsheim (RP, CZ)	1	Tombe à incinération		(B4.3). <i>Striwe 1996</i> , n° 522
30.	Mainz-Weisenau (RP, D)	1	Découverte isolée		(B4.3). <i>Striwe 1996</i> , n° 607
31.	Flonheim-Uffhofen (RP, D) 549	2	Tombe à incinération		(1 B4.8, 1 B4.8-9). <i>Striwe 1996</i> , n° 548-549
32.	Andernach-Miesenheim (RP, D)	2	Tombe à incinération		(B4.9). <i>Striwe 1996</i> , n° 520-521
33.	Morbach-Wederath (RP, D)	1	Tombe 219 (incinération)		(B4.1-7). <i>Striwe 1996</i> , n° 621
34.	Otzenhausen (SL, D)	1	Oppidum		(B4.1). <i>Striwe 1996</i> , n° 703
35.	Ottweiler-Mainzweiler (SL, D)	1	Tombe 13	LT D2a (mob. acc.)	(B4.1). <i>Striwe 1996</i> , n° 705
36.	Dünsberg (HE, D)	3	Oppidum		(1 B4.1 ?, 1 B4.1-7 ?, 1 B4.3-4). <i>Striwe 1996</i> , n° 426, 429, 434
37.	Heidetränk (HE, D)	1	Oppidum		(B4.3-7). <i>Striwe 1996</i> , n° 487
38.	Altenburg-Rheinau (BW/ZH, D/CH)	33	Oppidum		(7 B4.1, 3 B4.3, 1 B4.6, 2 B4.1-2, 9 B4.1-7, 11 B4.3-4). <i>Striwe 1996</i> , n° 17-25, 30, 32-40, 65-76, 84-85
39.	Sissach-Brühl (BL, CH)	1	Habitat		(B4.1). <i>Striwe 1996</i> , n° 1448
40.	Bâle <i>Gasfabrik</i> (BS, CH)	3	Habitat		(1 B4.2, 1 B4.1-2, 1 B4.1-7). <i>Striwe 1996</i> , n° 1453, 1474, 1486
41.	Bâle <i>Münsterhügel</i> (BS, CH)	1	Site de hauteur		(1 B4.1-2, 1 B4.1-7, 1 B4.3-4). <i>Striwe 1996</i> , n° 1512, 1515-1516
42.	Windisch (AG, CH)	1	Découverte isolée		(B4.3). <i>Striwe 1996</i> , n° 1430
43.	Trimbach (SO, CH)	1	Habitat		(B4.3-7). <i>Striwe 1996</i> , n° 1616
44.	Orpund (BE, CH)	1	H.C.		(B4.3). <i>Striwe 1996</i> , n° 1580
45.	Sutz-Lattringen (BE, CH)	1	Découverte isolée		(B4.3). <i>Striwe 1996</i> , n° 1582
46.	Berne <i>Engehalbinsel</i> (BE, CH)	2	Oppidum		(1 B4.3, 1 B4.1-7). <i>Striwe 1996</i> , n° 1547, 1559
47.	Berne <i>Engehalbinsel</i> (BE, CH)	1	Tombe à incinération		(B4.1-7). <i>Striwe 1996</i> , n° 1556
48.	Mont Terri (Cornol, JU, CH)	5	Site de hauteur		(3 B4.1, 1 B4.3, 1 B4.1-2). <i>Striwe 1996</i> , n° 1597-1600, 1603
49.	Cornaux (NE, CH)	1	Dépôt (pont)		(B4.2). <i>Striwe 1996</i> , n° 1605
50.	Martigny (VS, CH)	2	Habitat		(1 B4.1, 1 B4.3). <i>Striwe 1996</i> , n° 1643, 1645
51.	Oberriet-Montlingen (SG, CH)	1	Habitat		(B4.1). <i>Striwe 1996</i> , n° 1612
52.	Schaan (FL)	1	Habitat		(B4.1). <i>Striwe 1996</i> , n° 1384
53.	Manching (BY, D)	6	Oppidum		(5 B4.3, 1 B4.3-4). <i>Striwe 1996</i> , n° 189-194
54.	Stradonice (ST, CZ)	2	Inconnu (oppidum)		(1 B4.9, 1 B4.1-7). Voir <i>cat. [092]</i>
55.	Staré Hradisko (OL, CZ)	1	Oppidum		(B4.3). <i>Striwe 1996</i> , n° 1845

Classement par groupes :

- B4.1 : Pierrefonds 1167, Suippes 840, Besançon 841 (+ 850c ?), Mandeur 860, Cavaillon 1187-1188, 1190-1191, lieu inconnu (Vaucluse, F) 1204, Gaujac 921, Le Saix 1217, Les Pennes-Mirabeau 1225-1226, Hoppstädten-Weiersbach 573-574, Mainz 600, Otzenhausen 703, Ottweiler-Mainzweiler 705, Altenburg-Rheinau 21-22, 30, 67-69, 71, Mont Terri (Cornol) 1597-1598, 1600, Martigny 1645, Oberriet-Montlingen 1612, Schaan 1384, Sissach-Brühl 1448.
- B4.1 ? : Dünsberg 426, Léry-la-Garenne 901.
- B4.2 : Bâle *Gasfabrik* 1474, Cornaux 1605.
- B4.3 : Manching 189-192, 194, Roanne 1293, Besançon 842, Pont-des-Arches 886, Staré Hradisko 1845, Armsheim 522, Mainz-Weisenau 607, Altenburg-Rheinau 39, 73-74, Berne *Engehalbinsel* 1547, Mont Terri (Cornol) 1603, Martigny 1643, Orpund 1580, Sutz-Lattringen 1582, Windisch 1430.
- B4.3 ? : Léry-la-Garenne 904-905.
- B4.4 : Pommiers 1168.
- B4.3-4 : Altenburg-Rheinau 32-34, 36-38, 40, 72, 75-76, 85, Bâle *Münsterhügel* 1515, Besançon 845, Dünsberg 429, Etival-Clairefontaine 1025, Manching 193.
- B4.5 : Vienne 1300.
- B4.6 : Altenburg-Rheinau 35.
- B4.7 : Cavaillon 1182, Les Pennes-Mirabeau 1232, Marseille 1240, Toulouse 1124, Vienne 1305.
- B4.8 : Mont-Beuvray 803, Flonheim-Uffhofen 549.
- B4.9 : **Stradonice** 1706, Andernach-Miesenheim 520-521.
- B4.10 : Cavaillon 1192.
- B4.1-7 : Altenburg-Rheinau 17-20, 23-25, 70, 84, Bâle *Gasfabrik* 1486, Bâle *Münsterhügel* 1516, Berne *Engehalbinsel* 1556, 1559, Cavaillon 1189, Chamosol 851, Etival-Clairefontaine 1024, 1027, Eyguians 1198, Les Pennes-Mirabeau 1234, 1237, Morbach-Wederath 621, Nyons 1284, Perpignan 993, Saint-Dié 1032, 1034, 1047, 1053, 1055, **Stradonice** 1793.
- B4.1-7 ? : Dünsberg 434.
- B4.3, 4 ou 7 : Les Pennes-Mirabeau 1233.
- B4.3-7 : Nîmes 952, Heidetränk 487, Saint Come-et-Maruéjols 1006, Trimbach 1616.
- B4.8-9 : Flonheim-Uffhofen 548.

**Liste 22. Fibules de Nauheim type Str. F/K (carte 22)**

D'ap. *Striewe 1996*, p. 64-65, 71.

1.	Mainz (D)	1		(Groupe F1). <i>Striewe 1996</i> , n° 601
2.	Mandeur (Doubs, F)	1		(Groupe F2). <i>Striewe 1996</i> , n° 866
3.	« Jura » (Jura, F)	1		(Groupe F3). <i>Striewe 1996</i> , n° 857
4.	Bâle <i>Gasfabrik</i> (BS, CH)	1		(Groupe F3). <i>Striewe 1996</i> , n° 1466
5.	Saint-Rémy de Provence <i>Glanum</i> (Bouches-du-Rhône, F)	1		(Groupe F4). <i>Striewe 1996</i> , n° 1249
6.	Courchaton (Haute-Saône, F)	1	Grotte	(Groupe F4). <i>Striewe 1996</i> , n° 853
7.	La Bure (Vosges, F)	2		(Groupe F). <i>Striewe 1996</i> , n° 1029a et 1037
8.	Vienne (Isère, F)	1		(Groupe F5). <i>Striewe 1996</i> , n° 1304
9.	Alésia (Côte-d'Or, F)	1		(Groupe F1 ou 2). <i>Striewe 1996</i> , n° 750
10.	Altenburg-Rheinau (BW/ZU, DE/CH)	1		(Groupe F1 ou 2). <i>Striewe 1996</i> , n° 48
11.	Mont Terri (Cornol, JU, CH)	1	Habitat	(Groupe F1 ou 2). <i>Striewe 1996</i> , n° 1595
12.	Estavayer (FR, CH)	1	Découverte isolée	(Groupe F1 ou 2). <i>Striewe 1996</i> , n° 1584
13.	Üetliberg (Stallikon, ZH, CH)	1	Habitat	(Groupe F1 ou 2). <i>Striewe 1996</i> , n° 1664
14.	Gudensberg-Maden (HE, D)	1		(Groupe F1 ou 2). <i>Striewe 1996</i> , n° 456
15.	Třísov (CZ)	1	Oppidum	(Groupe K). Voir <i>cat. [093]</i>

**Parure en verre**

Note : pour la parure en verre, il n'a pas été possible de s'assurer systématiquement du nombre réel d'individus, l'information n'étant pas donnée dans *Wagner 2006*, pour les objets hors-catalogue. Nous avons toutefois complété ce renseignement pour les bracelets, lorsqu'il apparaissait dans d'autres études sur le verre (*Haevernick 1960* ; *Gebhard 1989a* ; *Feugère 1989* ; *Venclová 1990*) ou dans des publications facilement accessibles. Dans le cas contraire, nous avons parfois pu estimer ce nombre d'après les références bibliographiques données par H. Wagner (d'après les numéros de figure), et le nombre est alors indiqué ici en italique. L'indication « N.R. » (non renseigné) correspond aux données non publiées utilisées par ce même auteur, mais également non quantifiées.

### Liste 23. Bracelets de verre de type Haev. 8a (carte 23)

D'après *Haevernick 1960*, p. 158-161 ; *Venclová 1990*, p. 123-124 ; *Wagner 2006*, p. 101-102 et carte 40.

1.	Bad Buchau ? (BW, D)	1 ?	Ramassage de surface	<i>Wagner 2006</i> , p. 101 n° 1, cat. n° 17
2.	Trèves ? (D)	1 ?	H.C.	Voir cat. [096]
3.	Loenhout ? (B)	1		<i>Wagner 2006</i> , p. 101 n° 3
4.	Geldersheim ? (BY, D)	1		<i>Wagner 2006</i> , p. 101 n° 4
5.	Harburg (BY, D)	1		<i>Wagner 2006</i> , p. 101 n° 5
6.	Jengen-Beckstetten ? (BY, D)	1		<i>Wagner 2006</i> , p. 101 n° 6
7.	Wallersdorf (BY, D)	1	Habitat	<i>Haevernick 1960</i> , p. 159 n° 10 ; <i>Wagner 2006</i> , p. 101 n° 7
8.	Feurs (Loire, F)	1	Habitat	Voir cat. [098]
9.	Erdeven <i>Kerhilio</i> (Morbihan, F)	1	Tombe à inhumation	Voir cat. [097]
10.	Rondineto (LO, I)	1	Tombe à inhumation	<i>Haevernick 1960</i> , p. 160 n° 16 ; <i>Wagner 2006</i> , p. 101 n° 10
11.	Magreta (ER, I)	1	Habitat (romain)	<i>Haevernick 1960</i> , p. 160 n° 17 ; <i>Wagner 2006</i> , p. 101 n° 11
12.	Amby-Maastricht (NL)	1		<i>Wagner 2006</i> , p. 101 n° 12
13.	Grave/Escharen (NL)	1		<i>Wagner 2006</i> , p. 101 n° 13
14.	Lange Heide (NL)	1		<i>Wagner 2006</i> , p. 101 n° 14
15.	Dürnberg (A)	2	Habitat	<i>Haevernick 1960</i> , p. 159 n° 6, 160 n° 18 ; <i>Wagner 2006</i> , p. 101 n° 15
16.	Oberleis (A)	4	Habitat	<i>Haevernick 1960</i> , p. 158 n° 2, 160 n° 22-24 ; <i>Wagner 2006</i> , p. 101 n° 16
17.	Roseldorf (A)	2	Habitat	<i>Haevernick 1960</i> , p. 160 n° 20-21 ; <i>Wagner 2006</i> , p. 101 n° 17
18.	Windpassing ? (A)	1		<i>Wagner 2006</i> , p. 101 n° 18
19.	Nowa Cerekwia (PL)	1		<i>Wagner 2006</i> , p. 101 n° 19
20.	Berne-Bümpliz <i>Morgenstraße</i> (BE, CH)	1	Tombe 2 (inhumation)	Voir cat. [095]
21.	Jasenovo (SK)	1	Site de hauteur fortifié (Púchov)	<i>Venclová 1990</i> , p. 124, 185 ; <i>Wagner 2006</i> , p. 101 n° 21
22.	Liptovská Mara (SK)	1 ?	Site de hauteur fortifié (Púchov)	<i>Venclová 1990</i> , p. 124, 185 ; <i>Wagner 2006</i> , p. 101 n° 22
23.	Brno-Líšeň (CZ)	2	Site de hauteur	<i>Venclová 1990</i> , p. 124, 182 ; <i>Wagner 2006</i> , p. 101 n° 23
24.	Dřemčice (Litomerice, CZ)	1	H.C.	<i>Venclová 1990</i> , p. 123, 260 ; <i>Wagner 2006</i> , p. 101 n° 24
25.	Lovosice (CZ)	1	Habitat ouvert	<i>Venclová 1990</i> , p. 123, 271 ; <i>Wagner 2006</i> , p. 101 n° 25
26.	Mikulov (CZ)	1	Habitat	<i>Haevernick 1960</i> , p. 160 n° 25 ; <i>Venclová 1990</i> , p. 124, 183 ; <i>Wagner 2006</i> , p. 101 n° 26
27.	Mistřín (CZ)	1	Habitat	<i>Venclová 1990</i> , p. 124, 183 ; <i>Wagner 2006</i> , p. 101 n° 27
28.	Staňkovice (CZ)	1	Habitat	<i>Venclová 1990</i> , p. 123, 278 ; <i>Wagner 2006</i> , p. 101 n° 28
29.	Staré Hradisko (CZ)	4	Oppidum	<i>Haevernick 1960</i> , p. 160 n° 26-29 ; <i>Venclová 1990</i> , p. 124, 184 tabl. 21 p. 150 ; <i>Wagner 2006</i> , p. 102 n° 29
30.	Staré Město (CZ)	1	Tombe (slave)	<i>Venclová 1990</i> , p. 124, 184 ; <i>Wagner 2006</i> , p. 102 n° 30
31.	Stradonice (CZ)	1	Inconnu (oppidum)	<i>Haevernick 1960</i> , p. 160 n° 30-31 ; <i>Venclová 1990</i> , p. 123 303 ; <i>Wagner 2006</i> , p. 102 n° 31
32.	Vlčnov <i>Dolní Němci</i> (CZ)	1	Habitat	<i>Venclová 1990</i> , p. 124, 182 ; <i>Wagner 2006</i> , p. 102 n° 32
33.	Bâle <i>Gasfabrik</i> (BS, CH)	1	Habitat	Voir cat. [094]
34.	Moresti (RO)	1	Habitat	<i>Haevernick 1960</i> , p. 161 n° 33 ; <i>Wagner 2006</i> , p. 102 sans n°

### Liste 24. Bracelets de verre de type Gebh. 20/Haev. 8d (carte 24)

D'après *Wagner 2006*, p. 88 et carte 17.

1.	Epiais-Rhus (Val-d'Oise, F)	1		<i>Wagner 2006</i> , p. 88 n° 16
2.	Corroy (Marne, F)	1		<i>Celtes Champagne 1991</i> , p. 178 n° 222 ; <i>Wagner 2006</i> , p. 88 n° 15
3.	Pagny-la-Blanche-Côte (Meuse, F)	1	Tombe à inhumation	<i>Haevernick 1960</i> , p. 171, n° 125 ; <i>Wagner 2006</i> , p. 88 n° 22
4.	Lattes (F)	4		<i>Wagner 2006</i> , p. 88 n° 17
5.	Nages (Gard, F)	5		<i>Wagner 2006</i> , p. 88 n° 20
6.	Maressip (F)	1		<i>Wagner 2006</i> , p. 88 n° 19
7.	Nîmes (Gard, F)	1	Maison Carrée	<i>Haevernick 1960</i> , p. 173, n° 139 ; <i>Wagner 2006</i> , p. 88 n° 21
8.	Martigues (F)	1		<i>Wagner 2006</i> , p. 88 n° 18
9.	Bouc, Baou-Roux (Bouches-du-Rhône, F)	1	Habitat	<i>Haevernick 1960</i> , p. 171, n° 126 ; <i>Wagner 2006</i> , p. 88 n° 14
10.	Saint-Sorlin-d'Arves (Savoie, F)	1		<i>Wagner 2006</i> , p. 88 n° 23 (avec litt.)

11.	Trèves (F)	1	H.C.		<i>Wagner 2006</i> , p. 88 n° 7
12.	Hackenheim (RP, D)	1	Tombe 3 (inhumation)		<i>Wagner 2006</i> , p. 88 n° 3, cat. n° 189-190
13.	Dühren (BW, D)	1	Tombe	LT C2	<i>Wagner 2006</i> , p. 88 n° 2, cat n° 150
14.	Ötigheim (BW, D)	1	Habitat (prospection)	LT C1b ou LT C2	<i>Wagner 2006</i> , p. 88 n° 5, cat n° 320
15.	Riegel (BW, D)	1	Fosse GR	LT C2	<i>Wagner 2006</i> , p. 88 n° 6, cat n° 338
16.	Hailfingen (BW, D)	1	Tombe 562 (mérovingien)		<i>Haevernick 1960</i> , p. 172, n° 136 ; <i>Wagner 2006</i> , p. 88 n° 9
17.	Bad Urach (BW, D)	1			<i>Wagner 2006</i> , p. 88 n° 8 (avec litt.)
18.	Breisach-Hochstetten (BW, D)	2	Habitat	LT C2	<i>Wagner 2006</i> , p. 88 n° 1, cat n° 87-88
19.	? Mengen (BW, D)	1 ?	Habitat (Haut Moyen- Âge)	LT C2	<i>Wagner 2006</i> , p. 88 n° 4, cat n° 305
20.	Oberglatt (ZH, CH)	2	Tombe		<i>Haevernick 1960</i> , p. 173, n° 148-149 ; <i>Wagner 2006</i> , p. 88 n° 36
21.	Uitikon a. Albis (ZH, CH)	1	Tombe		<i>Haevernick 1960</i> , p. 173, n° 147 ; <i>Wagner 2006</i> , p. 88 n° 37
22.	Bickingen (BE, CH)	1	Tombe à inhumation		<i>Haevernick 1960</i> , p. 173, n° 142 ; <i>Wagner 2006</i> , p. 88 n° 31
23.	Moetschwil (BE, CH)	1	Tombe 6 (inhumation)		<i>Haevernick 1960</i> , p. 173, n° 140 ; <i>Wagner 2006</i> , p. 88 n° 33
-	Moetschwil (BE, CH)	1	Tombe 1 (inhumation)		<i>Haevernick 1960</i> , p. 173, n° 141 ; <i>Wagner 2006</i> , p. 88 n° 33
24.	Zollikofen (BE, CH)	1	Tombe 1 (inhumation)		<i>Haevernick 1960</i> , p. 173, n° 143 ; <i>Wagner 2006</i> , p. 88 n° 38
25.	Berne-Bümpliz (BE, CH)	1	Tombe 1 (inhumation)		<i>Haevernick 1960</i> , p. 173, n° 145 ; <i>Wagner 2006</i> , p. 88 n° 29
26.	Berne-Engelhalbinsel (BE, CH)	1	Tombe 11 (inhumation)		<i>Haevernick 1960</i> , p. 173, n° 144 ; <i>Wagner 2006</i> , p. 88 n° 30
27.	Kirchenturnen (BE, CH)	1	Tombe à inhumation		<i>Haevernick 1960</i> , p. 171, n° 127 ; <i>Wagner 2006</i> , p. 88 n° 32
28.	Münsingen (BE, CH)	1	Tombe 211 (inhumation)		<i>Haevernick 1960</i> , p. 173, n° 146 ; <i>Wagner 2006</i> , p. 88 n° 34
29.	Niederried (BE, CH)	1	Tombe à inhumation		<i>Haevernick 1960</i> , p. 173, n° 150 ; <i>Wagner 2006</i> , p. 88 n° 35
30.	Milan (LO, I)	1	Habitat		<i>Haevernick 1960</i> , p. 172, n° 130 ; <i>Wagner 2006</i> , p. 88 n° 25
31.	Saliceta San Giuliano (ER, I)	1	Tombe à inhumation		<i>Haevernick 1960</i> , p. 172, n° 131 ; <i>Wagner 2006</i> , p. 88 n° 26
32.	Grosseto (TO, I)	1	Tombe à inhumation		<i>Haevernick 1960</i> , p. 172, n° 132 ; <i>Wagner 2006</i> , p. 88 n° 24
33.	Großfahner (TH, D)	1			<i>Wagner 2006</i> , p. 88 n° 13 (avec litt.)
34.	Heidenfeld (BY, D)	1			<i>Wagner 2006</i> , p. 88 n° 10 (avec litt.)
35.	Manching (BY, D)	3	Oppidum		<i>Gebhard 1989a</i> , p. 211-212, pl. 20: 279-281 ; <i>Wagner 2006</i> , p. 88 n° 11
-	Manching Steinbichl (BY, D)	1	Tombe 12 (inhumation)		<i>Haevernick 1960</i> , p. 172, n° 137 ; <i>Krämer 1985</i> , p. 77-78, pl. 5: 6 ; <i>Wagner 2006</i> , p. 88 n° 11
36.	Munich-Moosach (BY, D)	1	Tombe 2 (incinération)		<i>Haevernick 1960</i> , p. 172, n° 138 ; <i>Krämer 1985</i> , p. 119, pl. 56: 6 ; <i>Wagner 2006</i> , p. 88 n° 12
37.	Dürmberg (A)	5	Habitat		<i>Haevernick 1960</i> , p. 172 n° 133, 174 n° 152-154 ; <i>Brand 1995</i> , pl. 185: 14-15 ; <i>Wagner 2006</i> , p. 88 n° 27
38.	Podmokly (PL, CZ)	1	H.C.		Voir cat. [099]
39.	Stradonice (ST, CZ)	1	Inconnu (oppidum)		Voir cat. [100]
40.	Oberleis (A)	1	Habitat		<i>Haevernick 1960</i> , p. 172, n° 134 ; <i>Wagner 2006</i> , p. 88 n° 28
41.	Velem-Szent-Vid (H)	1	Inconnu (oppidum)		<i>Haevernick 1960</i> , p. 174, n° 156 ; <i>Wagner 2006</i> , p. 88 n° 47
42.	Szombathely (H)	1	Habitat		<i>Haevernick 1960</i> , p. 174, n° 157 ; <i>Wagner 2006</i> , p. 88 n° 46
43.	Keszthely (H)	1	Tombe à inhumation		<i>Haevernick 1960</i> , p. 174, n° 158 ; <i>Wagner 2006</i> , p. 88 n° 44
44.	Mezőkomárom (H)	1	Tombe à inhumation		<i>Haevernick 1960</i> , p. 174, n° 159 ; <i>Wagner 2006</i> , p. 88 n° 45
45.	Vávrovice (CZ)	1 ?	Découverte isolée		<i>Venclová 1990</i> , p. 125, 184 ; <i>Wagner 2006</i> , p. 88 n° 43 ?
46.	Nitra (SK)	1	Habitat		<i>Venclová 1990</i> , p. 125 ; <i>Wagner 2006</i> , p. 88 n° 40
47.	Detva (SK)	1			<i>Wagner 2006</i> , p. 88 n° 39 (avec litt.)

### Liste 25. Bracelets de verre de type Haev. 8c (carte 25)

D'après Wagner 2006, p. 103-104 et carte 43.

1.	Biebrich (HE, D)	1	Tombe à incinération		Wagner 2006, p. 103 n° 1, cat. n° 33
2.	Kirchzarten Rotacker (BW, D)	1	Habitat, ramassage de surface	LT C2 (typol.)	Wagner 2006, p. 103 n° 2, cat. n° 491
3.	Mandeure/Mathay (Doubs, F)	1	(collections anciennes)		Wagner 2006, p. 103 n° 3, p. 248
4.	Eprave (B)	1			Wagner 2006, p. 103 n° 4
5.	Blicquy ? (B)	1			Wagner 2006, p. 103 n° 5
6.	Fontaine-Valmont (B)	1			Wagner 2006, p. 103 n° 6
7.	Manching (BY, D)	2	Oppidum		Gebhard 1989a, pl. 27: 360, 28: 374 ; Wagner 2006, p. 103 n° 7
8.	Römhild Steinsburg (TH, D)	1	Oppidum		Wagner 2006, p. 103 n° 8
22.	Bettona (I)	1	Tombe à inhumation		Haevernick 1960, p. 167, n° 94 ; Wagner 2006, p. 103 n° 9
23.	Altrier (L)	1			Haevernick 1960, p. 166, n° 88 ; Wagner 2006, p. 103 n° 10
9.	Bregenz (VA, A)	1	Habitat		Haevernick 1960, p. 167, n° 95 ; Wagner 2006, p. 103 n° 11
10.	Koblach-Glitz (VA, A)	1	Habitat		Haevernick 1960, p. 167, n° 96 ; Wagner 2006, p. 103 n° 12
11.	Berne Lindenfeld (BE, CH)	1	Tombe à inhumation		Haevernick 1960, p. 167, n° 91 ; Wagner 2006, p. 104 n° 13
12.	Berne-Aaregg (BE, CH)	1	Tombe à inhumation		Haevernick 1960, p. 169, n° 110 ; Wagner 2006, p. 104 n° 14
13.	Niederried (BE, CH)	1	Tombe à inhumation		Haevernick 1960, p. 167, n° 92 ; Wagner 2006, p. 104 n° 15
14.	Obermettmenstetten (ZH, CH)	1	Tombe à inhumation		Haevernick 1960, p. 167, n° 90 ; Wagner 2006, p. 104 n° 16
15.	Zollikofen (BE, CH)	1	Tombe à inhumation		Haevernick 1960, p. 169, n° 109 ; Wagner 2006, p. 104 n° 17
16.	Stradonice (ST, CZ)	1 ?	Inconnu (oppidum)		Voir cat. [101]
17.	Bâle Gasfabrik (BS, CH)	1	Habitat		Wagner 2006, p. 104 n° 19

### Liste 26. Bracelets de verre de type Haev. 17 (carte 26)

D'après Wagner 2006, p. 104-105 et carte 45.

1.	Breisach-Hochstetten (BW, D)	1	Habitat	/	Wagner 2006, p. 104 n° 1, cat. n° 58
2.	Dehlingen (Bas-Rhin, F)	1	Ramassage de surface	LT C2 (typol.)	Wagner 2006, p. 104 n° 2, cat. n° 144
3.	Groß-Gerau (HE, D)	1	Vicus, habitat LT ?	LT C2 (typol.)	Wagner 2006, p. 104 n° 3, cat. n° 184
4.	Haßloch (RP, D)	1	H.C.	/	Wagner 2006, p. 104 n° 4, cat. n° 195
5.	Heidetränk (HE, D)	1	Oppidum	/	Wagner 2006, p. 104 n° 5, cat. n° 202
6.	Siefersheim (RP, D)	1	Tombe à incinération	LT C2 (typol.)	Wagner 2006, p. 104 n° 6, cat. n° 379-380
7.	Sierentz (Haut-Rhin, F)	1	Habitat	LT C2 (typol.)	Wagner 2006, p. 104 n° 7, cat. n° 381
8.	Trebur (HE, D)	1	Ramassage de surface	/	Wagner 2006, p. 104 n° 8, cat. n° 434
9.	Karlstein (BY, D)	1	Habitat		Haevernick 1960, p. 207 n° 22 ; Wagner 2006, p. 104 n° 9
10.	Stuttgart-Bad Cannstatt Auf der Steig (BW, D)	N.R.			Wagner 2006, p. 104 n° 10
11.	Bad Nauheim (HE, D)	≥ 2	Habitat		Haevernick 1960, p. 206 n° 3 ; Wagner 2006, p. 104 n° 11
12.	Eberstadt (HE, D)	1	Habitat (romain)		Haevernick 1960, p. 206 n° 2 ; Wagner 2006, p. 104 n° 12
13.	Horath (RP, D)	1	Tombe à incinération		Haevernick 1960, p. 206 n° 4 ; Wagner 2006, p. 104 n° 13
14.	Lachen-Speyerdorf (RP, D)	1	Tombe à inhumation		Haevernick 1960, p. 207 n° 11 ; Wagner 2006, p. 104 n° 14
15.	Oberolm (RP, D)	1			Haevernick 1960, p. 207 n° 8 ; Wagner 2006, p. 104 n° 15
16.	Lebach (SL, D)	1	Tombe à incinération		Haevernick 1960, p. 207 n° 6 ; Wagner 2006, p. 104 n° 16

17. Steinbach (SL, D)	1	Tombe à incinération	<i>Haevernick 1960</i> , p. 206 n° 5 ; <i>Wagner 2006</i> , p. 104 n° 17
18. Jüchsen (TH, D)	3		<i>Wagner 2006</i> , p. 104 n° 18
19. Besançon (Doubs, F)	1	Oppidum	<i>Wagner 2006</i> , p. 104 n° 19
20. Tesimo ? (TR, I)	1	Habitat	<i>Haevernick 1960</i> , p. 208 n° 29 ; <i>Wagner 2006</i> , p. 104 n° 20
21. Lošany Lošánky (ST, CZ)	1	Habitat ?	Voir cat. [102]

### Liste 27. Bracelets de verre de type Gebh. 36/Haev. 3a (carte 27)

D'après *Wagner 2006*, p. 107-109 et carte 53.

1. Andernach (RP, D)	1	Tombe ?	<i>Wagner 2006</i> , p. 108 n° 1, cat. n° 11
2. Breisach-Hochstetten (BW, D)	13	Habitat	<i>Wagner 2006</i> , p. 108 n° 2, cat. n° 98-110
3. Etival-Clairefontaine (Vosges, F)	1	Site de hauteur fortifié	<i>Wagner 2006</i> , p. 108 n° 3, cat. n° 157
4. Heidetränk (HE, D)	1	Oppidum	<i>Wagner 2006</i> , p. 108 n° 4, cat. n° 210
5. Hofheim (HE, D)	1	Tombe 2	<i>Wagner 2006</i> , p. 108 n° 5, cat. n° 220-221
6. Illfurth (Haut-Rhin, F)	10	Temple romain et ramassage de surface	<i>Wagner 2006</i> , p. 108 n° 6, cat. n° 231-240
7. Ladenburg (BW, D)	1	Viereckschanze	<i>Wagner 2006</i> , p. 108 n° 7, cat. n° 295
8. Osterbrücken (SL, D)	2	N.R.	<i>Wagner 2006</i> , p. 108 n° 8, cat. n° 324-326
9. Otzenhausen (SL, D)	1	Oppidum	<i>Wagner 2006</i> , p. 108 n° 9, cat. n° 329
10. Runkel (HE, D)	2	H.C.	<i>Wagner 2006</i> , p. 108 n° 10, cat. n° 339-339A
11. Saint-Dié-des-Vosges (Vosges, F)	3	Site de hauteur fortifié	<i>Wagner 2006</i> , p. 108 n° 11, cat. n° 341-343
12. Sierentz (Haut-Rhin, F)	1	Habitat	<i>Wagner 2006</i> , p. 108 n° 12, cat. n° 382
13. Sissach	2	Habitat	<i>Wagner 2006</i> , p. 108 n° 13, cat. n° 392-393
14. Titelberg (Pétange, L)	1	Oppidum	<i>Wagner 2006</i> , p. 108 n° 14, cat. n° 416
15. Kirchzarten Rotacker (BW, D)	46	Habitat, ramassage de surface	<i>Wagner 2006</i> , p. 108 n° 15, cat. n° 508-552
16. Eprave (B)	1	N.R.	<i>Wagner 2006</i> , p. 108 n° 16
17. Jette (B)	1	N.R.	<i>Wagner 2006</i> , p. 108 n° 17
18. Orp-le-Grand (B)	1	N.R.	<i>Wagner 2006</i> , p. 108 n° 18
19. Wijnegem (B)	2	N.R.	<i>Wagner 2006</i> , p. 108 n° 19
20. Bad Urach (BW, D)	1		<i>Wagner 2006</i> , p. 108 n° 20
21. Altendorf (BY, D)	1	Habitat	<i>Wagner 2006</i> , p. 108 n° 21
22. Berching-Pollanten (BY, D)	1	Habitat	<i>Gebhard 1989a</i> , p. 68 ; <i>Wagner 2006</i> , p. 108 n° 22
23. Karlstein (BY, D)	3	Habitat	<i>Haevernick 1960</i> , p. 108, n° 64-66 ; <i>Wagner 2006</i> , p. 108 n° 23
24. Manching (BY, D)	69	Oppidum	<i>Gebhard 1989a</i> , pl. 33-36 ; <i>Wagner 2006</i> , p. 108 n° 24
25. Bad Nauheim (HE, D)	2	Habitat	<i>Seidel 1994</i> , p. 564, fig. 1 ; <i>Wagner 2006</i> , p. 108 n° 25
23. Bruckhausen (NW, D)	1	Habitat	<i>Haevernick 1960</i> , p. 106, n° 10 ; <i>Wagner 2006</i> , p. 108 n° 26
24. Windeck-Dreisiel (NW, D)	1		<i>Wagner 2006</i> , p. 108 n° 27
25. Bad Kreuznach (RP, D)	1	Tombe à incinération	<i>Haevernick 1960</i> , p. 106, n° 15 ; <i>Wagner 2006</i> , p. 108 n° 28
26. Bechtheim (RP, D)	1	Tombe à incinération	<i>Haevernick 1960</i> , p. 107, n° 21 ; <i>Wagner 2006</i> , p. 108 n° 29
27. Entremont (Bouches-du-Rhône, F)	1	Habitat	<i>Haevernick 1960</i> , p. 109, n° 84 ; <i>Wagner 2006</i> , p. 108 n° 30
26. Guervec (Morbihan, F)	1	Dépôt	<i>Haevernick 1960</i> , p. 108, n° 72 ; <i>Wagner 2006</i> , p. 108 n° 31
27. Lattes (Hérault, F)	2		<i>Py 1990</i> , p. 196 n° 110-111 ; <i>Wagner 2006</i> , p. 108 n° 32
28. Mandeure (Doubs, F)	plusieurs dizaines		<i>Guillard 1989</i> ; <i>Wagner 2006</i> , p. 108 n° 33
29. Nages (Gard, F)	1	Habitat	<i>Wagner 2006</i> , p. 108 n° 34
30. Angera (LO, I)	1	Habitat	<i>Haevernick 1960</i> , p. 112, n° 127 ; <i>Wagner 2006</i> , p. 108 n° 35
31. Este (VE, I)	1		<i>Haevernick 1960</i> , p. 112, n° 133 ; <i>Wagner 2006</i> , p. 108 n° 36
32. Rondineto (LO, I)	6	Habitat	<i>Haevernick 1960</i> , p. 112, n° 119-124 ; <i>Wagner 2006</i> , p. 108 n° 37
33. Valbrona (LO, I)	1	Habitat	<i>Haevernick 1960</i> , p. 112, n° 126 ; <i>Wagner 2006</i> , p. 108 n° 38
34. Villongo (LO, I)	1	Tombe à inhumation ?	<i>Haevernick 1960</i> , p. 112, n° 129 ; <i>Wagner 2006</i> , p. 108 n° 39
35. Bennekom-De Kraats ? (NL)	1		<i>Wagner 2006</i> , p. 108 n° 40
36. Empel-De Schaapskooi (NL)	1		<i>Wagner 2006</i> , p. 108 n° 41
37. Ewijk-De Woerdjes (NL)	1		<i>Wagner 2006</i> , p. 108 n° 42
38. Haren-De Spaansche Steeg I (NL)	1		<i>Wagner 2006</i> , p. 108 n° 43



39.	Haren-De Spaansche Steeg III ? (NL)	3		<i>Wagner 2006</i> , p. 108 n° 44
40.	Hoogeloon-Casterse Dijk ? (NL)	1		<i>Wagner 2006</i> , p. 108 n° 45
41.	Houten-Loerik-Binnenweg (NL)	1		<i>Wagner 2006</i> , p. 108 n° 46
42.	Kesteren-De Hoge Woerd ? (NL)	1		<i>Wagner 2006</i> , p. 108 n° 47
43.	Overasselt-De Valenberg (NL)	1		<i>Wagner 2006</i> , p. 108 n° 48
44.	Ressen-De Kerkenhof ? (NL)	1		<i>Wagner 2006</i> , p. 108 n° 49
45.	Wijchen-Achterlo I (NL)	1		<i>Wagner 2006</i> , p. 108 n° 50
46.	Zoelen-De Beldert (NL)	1		<i>Wagner 2006</i> , p. 109 n° 51
47.	Dellach i. Gaital (KR, A)	2	Habitat	<i>Haevernick 1960</i> , p. 113, n° 198-199 ; <i>Wagner 2006</i> , p. 109 n° 52
48.	Dürmberg (SA, A)	6	Site de hauteur	<i>Haevernick 1960</i> , p. 113, n° 149, 171-173 ; <i>Brand 1995</i> , pl. 184: 1, 8 ; <i>Wagner 2006</i> , p. 109 n° 53
49.	Vienne (WI, A)	1	Habitat	<i>Haevernick 1960</i> , p. 113, n° 192 ; <i>Wagner 2006</i> , p. 109 n° 54
50.	Bâle Gasfabrik (BS, CH)	43	Habitat	<i>Rissanen 1999</i> , p. 151 ; <i>Wagner 2006</i> , p. 109 n° 55
51.	Berne Engehalsinsel (BE, CH)	1		<i>Wagner 2006</i> , p. 108 n° 56
52.	Beudon (VS, CH)	1	Tombe à inhumation	<i>Haevernick 1960</i> , p. 110, n° 92 ; <i>Wagner 2006</i> , p. 109 n° 57
53.	Bruson (VS, CH)	1	Tombe à inhumation	<i>Haevernick 1960</i> , p. 110, n° 91 ; <i>Wagner 2006</i> , p. 109 n° 58
54.	Giubiasco (TI, CH)	3	Tombe à inhumation	<i>Haevernick 1960</i> , p. 109, n° 86-88 ; <i>Wagner 2006</i> , p. 109 n° 59
55.	Ollon (VD, CH)	1	Tombe à inhumation	<i>Haevernick 1960</i> , p. 110, n° 93 ; <i>Wagner 2006</i> , p. 109 n° 60
56.	Solduno (TI, CH)	1	Tombe H1	<i>Wagner 2006</i> , p. 109 n° 61
57.	environs de Veyrier (GE, CH)	1	Tombe à inhumation	<i>Haevernick 1960</i> , p. 110, n° 97 ; <i>Wagner 2006</i> , p. 109 n° 62
58.	Mihovo pri St. Jermeju (SLO)	4	Habitat	<i>Haevernick 1960</i> , p. 114, n° 245-248 ; <i>Wagner 2006</i> , p. 109 n° 63
59.	Stradonice (ST, CZ)	5	Inconnu (oppidum)	Voir cat. [103]
60.	Velem-Szent-Vid (H)	11	Oppidum	<i>Haevernick 1960</i> , p. 114, n° 229-236, 239-241 ; <i>Wagner 2006</i> , p. 109 n° 65
61.	Levroux <i>Les Arènes</i> (Indre, F)	2-4	Habitat	<i>Buchsenschutz et al. 1994</i> , p. 338, V 70 557 BG 19, L170 563BD13 ; <i>Wagner 2006</i> , p. 109 n° 66

### Liste 28. Perles de verre de type Zep 1.1.1 (carte 28)

D'après *Zepezauer 1993*, p. 143-146 et *Wagner 2006*, p. 129-130 et carte 79.

1.	Alzey	2		<i>Wagner 2006</i> , p. 129 n° 1
2.	Bad Nauheim (HE, D)	2	Habitat	<i>Wagner 2006</i> , p. 129 n° 2, cat. n° 34-35
3.	Bodenheim	3		<i>Wagner 2006</i> , p. 129 n° 3
4.	Borg	2		<i>Wagner 2006</i> , p. 129 n° 4
5.	Breisach	2		<i>Wagner 2006</i> , p. 129 n° 5
6.	Breisach-Hochstetten (BW, D)	1		<i>Wagner 2006</i> , p. 129 n° 6
7.	Dillenburg (HE, D)	1	Site fortifié	<i>Wagner 2006</i> , p. 129 n° 7, cat. n° 99
8.	Ehrenstetten	1		<i>Wagner 2006</i> , p. 129 n° 8
9.	Essenheim ?	2		<i>Wagner 2006</i> , p. 129 n° 9
10.	Etival-Clairefontaine	1		<i>Wagner 2006</i> , p. 129 n° 10
11.	Frankfurt-Hedderheim (HE, D)	1	Découverte isolée (romain)	<i>Wagner 2006</i> , p. 129 n° 11, cat. n° 158
12.	Heidetränk (Oberursel, HE, D)	2	Oppidum	<i>Zepezauer 1993</i> , n° 33 ; <i>Wagner 2006</i> , p. 129 n° 12, cat. n° 165-166
13.	Horath	1		<i>Wagner 2006</i> , p. 129 n° 13
14.	Hüfingen (BW, D)	1	Vicus romain	<i>Wagner 2006</i> , p. 129 n° 14, cat. n° 177
15.	Illfürth (Haut-Rhin, F)	2		<i>Wagner 2006</i> , p. 129 n° 15
16.	Kreimbach	1		<i>Wagner 2006</i> , p. 129 n° 16
17.	Lamadeleine	3		<i>Wagner 2006</i> , p. 129 n° 17
18.	Oppau	2		<i>Wagner 2006</i> , p. 129 n° 18
19.	La Bure	1		<i>Wagner 2006</i> , p. 129 n° 19
20.	St. Julian	1		<i>Wagner 2006</i> , p. 129 n° 20
21.	Titelberg	1		<i>Wagner 2006</i> , p. 129 n° 21
22.	Trèves (RP, D)	1		<i>Wagner 2006</i> , p. 129 n° 22
23.	Udenheim	1-2		<i>Wagner 2006</i> , p. 129 n° 23
24.	Zarten	1-2		<i>Wagner 2006</i> , p. 129 n° 24

25. Bad Kreuznach (D)			<i>Wagner 2006</i> , p. 130 n° 25
26. Dromersheim (D)			<i>Wagner 2006</i> , p. 130 n° 26
27. Flonheim (D)			<i>Wagner 2006</i> , p. 130 n° 27
28. Gemünden (D)			<i>Wagner 2006</i> , p. 130 n° 28
29. Karlstein (D)	1		<i>Zepezauer 1993</i> , n° 25 ; <i>Wagner 2006</i> , p. 130 n° 29
30. Cologne (D)	1	Découverte isolée	<i>Zepezauer 1993</i> , n° 26 ; <i>Wagner 2006</i> , p. 130 n° 30
31. Kollig (D)			<i>Wagner 2006</i> , p. 130 n° 31
32. Manching (D)	4		<i>Zepezauer 1993</i> , n° 28-31 ; <i>Wagner 2006</i> , p. 130 n° 32
33. Niederstein (D)			<i>Wagner 2006</i> , p. 130 n° 33
34. Offenbach-Bieber (HE, D)	1	Tombe 10	<i>Zepezauer 1993</i> , n° 34 ; <i>Wagner 2006</i> , p. 130 n° 34
35. Pfedersfeld (D)			<i>Wagner 2006</i> , p. 130 n° 35
36. Sobernheim (D)			<i>Wagner 2006</i> , p. 130 n° 36
37. Steinberg-Deckenhardt (D)			<i>Wagner 2006</i> , p. 130 n° 37
38. Trier-Biwer (D)			<i>Wagner 2006</i> , p. 130 n° 38
39. Wederath (D)			<i>Wagner 2006</i> , p. 130 n° 39
40. Balzers (FL)			<i>Wagner 2006</i> , p. 130 n° 40
41. Schaan (FL)			<i>Wagner 2006</i> , p. 130 n° 41
42. Bludenz (A)			<i>Wagner 2006</i> , p. 130 n° 42
43. Dürrenberg (A)	2		<i>Zepezauer 1993</i> , n° 47-48 ; <i>Wagner 2006</i> , p. 130 n° 43
44. Globasnitz (A)	1		<i>Zepezauer 1993</i> , n° 50 ; <i>Wagner 2006</i> , p. 130 n° 44
45. Schwarza-St. Veit (A)	1		<i>Zepezauer 1993</i> , n° 51 ; <i>Wagner 2006</i> , p. 130 n° 45
46. Bâle Gasfabrik (CH)			<i>Wagner 2006</i> , p. 130 n° 46
47. Berne (CH)			<i>Wagner 2006</i> , p. 130 n° 47
48. Conthey (CH)	1		<i>Zepezauer 1993</i> , n° 56 ; <i>Wagner 2006</i> , p. 130 n° 48
49. Münsingen (CH)			<i>Wagner 2006</i> , p. 130 n° 49
50. Solduno (CH)	4		<i>Zepezauer 1993</i> , n° 58-61 ; <i>Wagner 2006</i> , p. 130 n° 50
51. Thierachern (CH)			<i>Wagner 2006</i> , p. 130 n° 51
52. Stradonice (CZ)	2	Inconnu (oppidum)	Voir cat. [104]
53. Bâle Münsterhügel			<i>Wagner 2006</i> , p. 130 n° 53
54. Levroux (F)			<i>Wagner 2006</i> , p. 130 n° 54

### Liste 29. Perles de verre de type Zep 1.2.1 (carte 29)

D'après *Zepezauer 1993*, p. 146-149 et *Wagner 2006*, p. 130-131 et carte 81.

1. Abenheim (D)	2		<i>Wagner 2006</i> , p. 130 n° 1
2. Alzey (D)	4		<i>Wagner 2006</i> , p. 130 n° 2
3. Bad Nauheim (HE, D)	1	Tombe à incinération	<i>Wagner 2006</i> , p. 130 n° 3, cat. n° 36
4. Bodenheim (D)	3		<i>Wagner 2006</i> , p. 130 n° 4
5. Breisach-Hochstetten (BW, D)	1		<i>Wagner 2006</i> , p. 130 n° 5
6. Dühren (D)	1		<i>Wagner 2006</i> , p. 130 n° 6
7. Elsheim (D)	1		<i>Wagner 2006</i> , p. 130 n° 7
8. Kreimbach ? (D)	1 ?		<i>Wagner 2006</i> , p. 130 n° 8
9. Mainz-Kastel (D)	1		<i>Wagner 2006</i> , p. 130 n° 9
10. Ober-Olm (D)	1		<i>Wagner 2006</i> , p. 130 n° 10
11. Titelberg (L)	2		<i>Wagner 2006</i> , p. 130 n° 11
12. Udenheim (D)	1		<i>Wagner 2006</i> , p. 130 n° 12
13. Kirchzarten (D)	1		<i>Wagner 2006</i> , p. 130 n° 13
14. Badenheim (D)			<i>Wagner 2006</i> , p. 130 n° 14
15. Bad Kreuznach (D)			<i>Wagner 2006</i> , p. 130 n° 15
16. Bäsch (D)			<i>Wagner 2006</i> , p. 130 n° 16
17. Berching-Pollanten (D)	2	Habitat	<i>Zepezauer 1993</i> , n° 80-81 ; <i>Wagner 2006</i> , p. 130, n° 17

18.	Bergen (D)			<i>Wagner 2006</i> , p. 130 n° 18
19.	Einsiedeln (BW, D)	1	Habitat	<i>Zepezauer 1993</i> , n° 89 ; <i>Wagner 2006</i> , p. 130 n° 19
20.	Heidesheim (D)			<i>Wagner 2006</i> , p. 130 n° 20
21.	Horarth (D)			<i>Wagner 2006</i> , p. 130 n° 21
22.	Manching (D)	9	Habitat	<i>Zepezauer 1993</i> , n° 99-107 ; <i>Wagner 2006</i> , p. 130, n° 22
23.	Niederbreisig (D)			<i>Wagner 2006</i> , p. 130 n° 23
24.	Osterberg (BY, D)	1	Tombe ?	<i>Zepezauer 1993</i> , n° 110 ; <i>Wagner 2006</i> , p. 130 n° 24
25.	Schweinschied (D)			<i>Wagner 2006</i> , p. 130 n° 25
26.	Sobernheim (D)			<i>Wagner 2006</i> , p. 130 n° 26
27.	Waldböckelheim (D)			<i>Wagner 2006</i> , p. 130 n° 27
28.	Welzheim (BW, D)	1	Habitat (romain)	<i>Zepezauer 1993</i> , n° 115 ; <i>Wagner 2006</i> , p. 130 n° 28
29.	Balzers (FL)			<i>Wagner 2006</i> , p. 130 n° 29
30.	Eschen (FL)			<i>Wagner 2006</i> , p. 130 n° 30
31.	Dürnberg (A)	1	Habitat	<i>Zepezauer 1993</i> , n° 122 ; <i>Wagner 2006</i> , p. 130, n° 31
32.	Bings (A)			<i>Wagner 2006</i> , p. 130 n° 32
33.	Aeschi (CH)			<i>Wagner 2006</i> , p. 131 n° 33
34.	Berne (CH)			<i>Wagner 2006</i> , p. 131 n° 34
35.	Bösingen (CH)			<i>Wagner 2006</i> , p. 131 n° 35
36.	Conthey (CH)			<i>Wagner 2006</i> , p. 131 n° 36
37.	Ollon (CH)			<i>Wagner 2006</i> , p. 131 n° 37
38.	Solduno (CH)			<i>Wagner 2006</i> , p. 131 n° 38
39.	Wetzikon			<i>Wagner 2006</i> , p. 131 n° 39
40.	Roztoky (CZ)	1	Inconnu	Voir cat. [105]
41.	Bâle Gasfabrik (CH)			<i>Wagner 2006</i> , p. 131 n° 41

### Liste 30. Perles de verre de type Zep 1.2.2 (carte 30)

D'après *Zepezauer 1993*, p. 149-151 et *Wagner 2006*, p. 131 et carte 83.

1.	Abenheim (D)	1		<i>Wagner 2006</i> , p. 131 n° 1
2.	Borg (D)	1		<i>Wagner 2006</i> , p. 131 n° 2
3.	Breisach (D)	1		<i>Wagner 2006</i> , p. 131 n° 3
4.	Breisach-Hochstetten (BW, D)	2		<i>Wagner 2006</i> , p. 131 n° 4
5.	Dühren (D)	4		<i>Wagner 2006</i> , p. 131 n° 5
6.	Ginsheim (D)	2		<i>Wagner 2006</i> , p. 131 n° 6
7.	Königstädten (D)	1		<i>Wagner 2006</i> , p. 131 n° 7
8.	Ladenburg (D)	1		<i>Wagner 2006</i> , p. 131 n° 8
9.	Oppau (D)	1		<i>Wagner 2006</i> , p. 131 n° 9
10.	La Bure (F)	1		<i>Wagner 2006</i> , p. 131 n° 10
11.	Schweighouse (F)	2		<i>Wagner 2006</i> , p. 131 n° 11
12.	Wöllstein (D)	1		<i>Wagner 2006</i> , p. 131 n° 12
13.	Kirchzarten (D)	1		<i>Wagner 2006</i> , p. 131 n° 13
14.	Aisching (Rosenheim, BY, D)	1	Découverte isolée	<i>Wagner 2006</i> , p. 131 n° 14
15.	Bad Kreuznach (D)			<i>Wagner 2006</i> , p. 131 n° 15
16.	Bergen (D)			<i>Wagner 2006</i> , p. 131 n° 16
17.	Heilbronn (D)			<i>Wagner 2006</i> , p. 131 n° 17
18.	Horath (D)			<i>Wagner 2006</i> , p. 131 n° 18
19.	Hunolstein (D)			<i>Wagner 2006</i> , p. 131 n° 19
20.	Manching (D)	2		<i>Wagner 2006</i> , p. 131 n° 20
21.	Nierstein (D)			<i>Wagner 2006</i> , p. 131 n° 21
22.	Wederath (D)			<i>Wagner 2006</i> , p. 131 n° 22
23.	Mandeure (F)			<i>Wagner 2006</i> , p. 131 n° 23
24.	Balzers (FL)			<i>Wagner 2006</i> , p. 131 n° 24

25. Eschen (FL)			<i>Wagner 2006</i> , p. 131 n° 25
26. Ruggell (FL)			<i>Wagner 2006</i> , p. 131 n° 26
27. Aubonne (CH)			<i>Wagner 2006</i> , p. 131 n° 27
28. Berne Aaregg (BE, CH)			<i>Wagner 2006</i> , p. 131 n° 28
29. Berne Engehalbinsel (BE, CH)			<i>Wagner 2006</i> , p. 131 n° 29
30. Berne Thormannmätteliweg (BE, CH)			<i>Wagner 2006</i> , p. 131 n° 30
31. Berne Kirchenfeld (BE, CH)			<i>Wagner 2006</i> , p. 131 n° 31
32. Bösing (CH)			<i>Wagner 2006</i> , p. 131 n° 32
33. Großhöchstetten (CH)			<i>Wagner 2006</i> , p. 131 n° 33
34. Niederried (CH)			<i>Wagner 2006</i> , p. 131 n° 34
35. Spiez (CH)			<i>Wagner 2006</i> , p. 131 n° 35
36. Stans (CH)			<i>Wagner 2006</i> , p. 131 n° 36
37. Trun (CH)			<i>Wagner 2006</i> , p. 131 n° 37
38. Wetzikon (CH)			<i>Wagner 2006</i> , p. 131 n° 38
39. Worb-Richigen (CH)			<i>Wagner 2006</i> , p. 131 n° 39
40. Staré Hradisko (CZ)			<i>Wagner 2006</i> , p. 131 n° 42
41. Bâle Gasfabrik (BS, CH)			<i>Wagner 2006</i> , p. 131 n° 43
42. Manching (D)	2		<i>Wagner 2006</i> , p. 131 n° 20
43. Aisching (Rosenheim, BY, D)	1	Découverte isolée	<i>Zepezauer 1993</i> , n° 134 ; <i>Wagner 2006</i> , p. 131 n° 14
44. Stradonice (CZ)	4	Inconnu (oppidum)	Voir cat. [106]
45. Staré Hradisko (CZ)			<i>Wagner 2006</i> , p. 131 n° 42

### Liste 31. Perles de verre de type Zep 1.3.1 et 1.3.2 (carte 31)

D'après *Zepezauer 1993*, p. 151-153 et *Wagner 2006*, p. 132 et carte 85.

1. Bodenheim (D)	1		<i>Wagner 2006</i> , p. 132 n° 1
2. Etival-Clairefontaine (Vosges, F)	1 ?		<i>Wagner 2006</i> , p. 132 n° 2
3. Geisenheim (D)	1		<i>Wagner 2006</i> , p. 132 n° 3
4. Hackenheim (D)	1		<i>Wagner 2006</i> , p. 132 n° 4
5. Hahnheim (D)	1		<i>Wagner 2006</i> , p. 132 n° 5
6. Hüfingen (BW, D)	1		<i>Wagner 2006</i> , p. 132 n° 6
7. Mainzweiler (D)	1		<i>Wagner 2006</i> , p. 132 n° 7
8. Ober-Olm (D)	1		<i>Wagner 2006</i> , p. 132 n° 8
9. Oestrich-Winkel (D)	1		<i>Wagner 2006</i> , p. 132 n° 9
10. Saint-Dié-des-Vosges (Vosges, F)	1		<i>Wagner 2006</i> , p. 132 n° 10
11. Titelberg (L)	1		<i>Wagner 2006</i> , p. 132 n° 11
12. Wöllstein (D)	1		<i>Wagner 2006</i> , p. 132 n° 12
13. Zarten ? (BW, D)	1 ?	Habitat, ramassage de surface	<i>Wagner 2006</i> , p. 132 n° 13
14. Illfurth ? (Haut-Rhin, F)	1		<i>Wagner 2006</i> , p. 132 n° 14
15. Beuren (D)			<i>Wagner 2006</i> , p. 132 n° 15
16. Dienheim (D)			<i>Wagner 2006</i> , p. 132 n° 16
17. Großberghofen (BY, D)	1	Habitat (romain)	<i>Zepezauer 1993</i> , n° 181 ; <i>Wagner 2006</i> , p. 132 n° 17
18. Heidesheim (D)			<i>Wagner 2006</i> , p. 132 n° 18
19. Horarth (D)			<i>Wagner 2006</i> , p. 132 n° 19
20. Mülheim (D)			<i>Wagner 2006</i> , p. 132 n° 20
21. Nierstein (D)			<i>Wagner 2006</i> , p. 132 n° 21
22. Oberboihingen (D)	1	Habitat	<i>Zepezauer 1993</i> , n° 189 ; <i>Wagner 2006</i> , p. 132 n° 22
23. Steinberg-Deckenhardt (D)			<i>Wagner 2006</i> , p. 132 n° 23
24. Wederath (D)			<i>Wagner 2006</i> , p. 132 n° 24
25. Welzheim (BW, D)	1	Habitat (romain)	<i>Zepezauer 1993</i> , n° 198 ; <i>Wagner 2006</i> , p. 132 n° 25
26. Heidengraben bei Grabenstetten (D)			<i>Wagner 2006</i> , p. 132 n° 26
27. Balzers (FL)			<i>Wagner 2006</i> , p. 132 n° 27

28.	Oberleis (A)			<i>Wagner 2006</i> , p. 132 n° 28
29.	Berne (BE, CH)			<i>Wagner 2006</i> , p. 132 n° 29
30.	Giubiasco (TI, CH)			<i>Wagner 2006</i> , p. 132 n° 30
31.	Lantsch (CH)			<i>Wagner 2006</i> , p. 132 n° 31
32.	Münsingen (CH)			<i>Wagner 2006</i> , p. 132 n° 32
33.	Solduno (TI, CH)	2	Tombe	<i>Zepezauer 1993</i> , n° 205, 210 ; <i>Wagner 2006</i> , p. 132 n° 33
34.	Hostim (CZ)	1	Inconnu	Voir cat. [108]
35.	Hrazany (CZ)	1	Oppidum	Voir cat. [109]
36.	Pařezská Lhota (CZ)	1	Habitat ?	Voir cat. [111]
37.	Stradonice (CZ)	16	Inconnu (oppidum)	Voir cat. [107]
38.	Bâle <i>Gasfabrik</i> (BS, CH)		Habitat	<i>Wagner 2006</i> , p. 132 n° 38
39.	Lovosice (CZ)	1	Habitat	Voir cat. [110]

### Liste 32. Perles de verre de type Zep 3.1.1 (carte 32)

D'après *Zepezauer 1993*, p. 155-158 et *Wagner 2006*, p. 133 et carte 87.

1.	Alzey (D)	2		<i>Wagner 2006</i> , p. 133 n° 1
2.	Bad Nauheim (HE, D)	1		<i>Wagner 2006</i> , p. 133 n° 2, cat. n° 37
3.	Bodenheim (D)	1		<i>Wagner 2006</i> , p. 133 n° 3
4.	Breisach-Hochstetten (BW, D)	1		<i>Wagner 2006</i> , p. 133 n° 4
5.	Donnersberg (D)	1		<i>Wagner 2006</i> , p. 133 n° 5
6.	Altendorf (BY, D)	1	Habitat	<i>Zepezauer 1993</i> , n° 239 ; <i>Wagner 2006</i> , p. 133 n° 6
7.	Berching-Pollanten (BY, D)	1	Habitat	<i>Zepezauer 1993</i> , n° 244 ; <i>Wagner 2006</i> , p. 133 n° 7
8.	Bergen (D)			<i>Wagner 2006</i> , p. 133 n° 8
9.	Friedberg (HE, D)	1	Tombe	<i>Zepezauer 1993</i> , n° 250 ; <i>Wagner 2006</i> , p. 133 n° 9
10.	Heidesheim (D)			<i>Wagner 2006</i> , p. 133 n° 10
11.	Holheim (BY, D)	1	Découverte isolée	<i>Zepezauer 1993</i> , n° 253 ; <i>Wagner 2006</i> , p. 133 n° 11
12.	Horath (D)			<i>Wagner 2006</i> , p. 133 n° 12
13.	Kreuznach (D)			<i>Wagner 2006</i> , p. 133 n° 13
14.	Manching (BY, D)	25	Oppidum	<i>Zepezauer 1993</i> , n° 259-283 ; <i>Wagner 2006</i> , p. 133 n° 14
15.	Schweinschied (D)			<i>Wagner 2006</i> , p. 133 n° 15
16.	Steinberg-Deckenhardt (D)			<i>Wagner 2006</i> , p. 133 n° 16
17.	Trier-Biewer (D)			<i>Wagner 2006</i> , p. 133 n° 17
18.	Wederath (D)			<i>Wagner 2006</i> , p. 133 n° 18
19.	Schaan (FL)			<i>Wagner 2006</i> , p. 133 n° 19
20.	Birgitz (TI, A)	1	Habitat	<i>Zepezauer 1993</i> , n° 291 ; <i>Wagner 2006</i> , p. 133 n° 20
21.	Bludenz (A)			<i>Wagner 2006</i> , p. 133 n° 21
22.	Dürrenberg (SA, A)	1	Habitat	<i>Zepezauer 1993</i> , n° 293 ; <i>Wagner 2006</i> , p. 133 n° 22
23.	Kundl (TI, A)	2	Tombe	<i>Zepezauer 1993</i> , n° 294-295 ; <i>Wagner 2006</i> , p. 133 n° 23
24.	Maxglan (SA, A)	1	Habitat	<i>Zepezauer 1993</i> , n° 296 ; <i>Wagner 2006</i> , p. 133 n° 24
25.	Wattens (TI, A)	1	Habitat	<i>Zepezauer 1993</i> , n° 297 ; <i>Wagner 2006</i> , p. 133 n° 25
26.	Avenches (CH)			<i>Wagner 2006</i> , p. 133 n° 26
27.	Berne (CH)			<i>Wagner 2006</i> , p. 133 n° 27
28.	lac de Bièvre (CH)			<i>Wagner 2006</i> , p. 133 n° 28
29.	La Neuveville (CH)			<i>Wagner 2006</i> , p. 133 n° 29
30.	Lignerolle (CH)			<i>Wagner 2006</i> , p. 133 n° 30
31.	Münsingen (CH)			<i>Wagner 2006</i> , p. 133 n° 31
32.	Solduno (TI, CH)			<i>Wagner 2006</i> , p. 133 n° 32
33.	Thierachern (CH)			<i>Wagner 2006</i> , p. 133 n° 33
34.	Trimbach (CH)			<i>Wagner 2006</i> , p. 133 n° 34
35.	Stradonice (CZ)	10	Inconnu (oppidum)	Voir cat. [112]
36.	Bâle <i>Gasfabrik</i> (BS, CH)			<i>Wagner 2006</i> , p. 133 n° 36

### Liste 33. Perles de verre de type Zep 5.1 (carte 33)

D'après Zepezauer 1993, p. 177-179 et Wagner 2006, p. 134 et carte 91.

1.	Bad Buchau (BW, D)	1	Ramassage de surface	/	Wagner 2006, p. 134 n° 1
2.	Bodenheim (RP, D)	1	inconnu	/	Wagner 2006, p. 134 n° 2
3.	Breisach-Hochstetten (BW, D)	1-2	Habitat ouvert	/	Wagner 2006, p. 134 n° 3
4.	Steinbrunn-le-Bas (Haut-Rhin, F)	1	Prospection (villa romaine)	/	Wagner 2006, p. 134 n° 4
5.	Trèves (RP, D)	1	Am Bach	/	Wagner 2006, p. 134 n° 5
6.	Uffhofen (RP, D)	1	N.R.	/	Wagner 2006, p. 134 n° 6
7.	Bad Kreuznach (D)				Wagner 2006, p. 134 n° 7
8.	Bad Nauheim (D)	1			Wagner 2006, p. 134 n° 8
9.	Berching-Pollanten (BY, D)	1	Habitat		Zepezauer 1993, n° 673 ; Wagner 2006, p. 134 n° 9
10.	Bergen (D)				Wagner 2006, p. 134 n° 10
11.	Einsiedel (BW, D)	1	Habitat		Zepezauer 1993, n° 678 ; Wagner 2006, p. 134 n° 11
12.	Elsheim (D)				Wagner 2006, p. 134 n° 12
13.	Heidesheim (D)				Wagner 2006, p. 134 n° 13
14.	Hoppstädten (D)				Wagner 2006, p. 134 n° 14
15.	Kusel (D)				Wagner 2006, p. 134 n° 15
16.	Manching (BY, D)	5	Oppidum		Zepezauer 1993, n° 683-687 ; Wagner 2006, p. 134 n° 16
17.	Neukirchen a.d. Alz (BY, D)	1	Découverte isolée		Zepezauer 1993, n° 688 ; Wagner 2006, p. 134 n° 17
18.	Oberolm (D)				Wagner 2006, p. 134 n° 18
19.	Schweinschied (D)				Wagner 2006, p. 134 n° 19
20.	Steinberg-Deckenhardt (D)				Wagner 2006, p. 134 n° 20
21.	Wederath (D)				Wagner 2006, p. 134 n° 21
22.	Dürrenberg (Gde. Hallein, SA, A)	1	Découverte isolée		Zepezauer 1993, n° 698 ; Wagner 2006, p. 134 n° 22
23.	Oberleis (A)				Wagner 2006, p. 134 n° 23
24.	Bâle (CH)				Wagner 2006, p. 134 n° 24
25.	Solduno (TI, CH)				Wagner 2006, p. 134 n° 25
26.	Stradonice (CZ)	2	Inconnu (oppidum)		Voir cat. [113]
27.	Třisov (CZ)	1	Oppidum		Voir cat. [114]
28.	Levroux (F)				Wagner 2006, p. 134 n° 28

## Céramique

### Liste 34. Céramiques à métopes (carte 34)

D'après Salač, Carnap-Bornheim 1994, liste 1.

1.	Levroux (F)	1 ?	Habitat ?	130-65 av. J.-C.	Décor I. Salač, Carnap-Bornheim 1994, n° 3 p. 126, fig. 2: 3
2.	Roanne (F)	1 ?	Habitat	Fin du I <sup>er</sup> s. av. J.-C.	Décor II. Salač, Carnap-Bornheim 1994, n° 15 p. 127, fig. 3: 3
3.	Larina (F)	1 ?	Habitat ?	LT C-D1 ?	Décor IV. Perrin 1990, fig. 141: 728 ; Salač, Carnap-Bornheim 1994, n° 37 p. 129, fig. 6: 5
4.	Euren (D)	1	Tombe 5	LT D1a	Décor II. Salač, Carnap-Bornheim 1994, n° 9 p. 126, fig. 3: 6
5.	Trèves-Olewig (D)	1	Tombe	LT C2-D (?)	Décor indéterminé. Salač, Carnap-Bornheim 1994, n° 41 p. 130, fig. 6: 6
6.	Horath (D)	1	Tombe 75	LT C2	Décor I. Salač, Carnap-Bornheim 1994, n° 2 p. 126, fig. 2: 2
7.	Horath (D)	1	Tombe 44	LT C2-D1a	Décor II. Salač, Carnap-Bornheim 1994, n° 10 p. 127, fig. 3: 1
8.	Horath (D)	1	Tombe 104	LT C2	Décor II. Salač, Carnap-Bornheim 1994, n° 11 p. 127, fig. 4: 2
9.	Horath (D)	1	Tombe 130 (?)	LT D1b	Décor II. Salač, Carnap-Bornheim 1994, n° 12 p. 127, fig. 3: 2
10.	Wederath (D)	1	Tombe 27	LT C2	Décor II. Haffner 1971, pl. 7: 11 ; Salač, Carnap-Bornheim 1994, n° 21 p. 128, fig. 4: 1
11.	Wederath (D)	2	Tombe 383	LT D1a	Décor II. Haffner 1971, pl. 94: 9, 11 ; Salač, Carnap-Bornheim 1994, n° 22-23 p. 128, fig. 4: 4, 6

12.	Wederath (D)	1	Tombe 433	LT C2-D1	Décor II. <i>Haffner 1974</i> , pl. 137: 13 ; <i>Salač, Carnap-Bornheim 1994</i> , n° 24 p. 128, fig. 4: 5
13.	Wederath (D)	1	Tombe 881	LT C2-D1	Décor II. <i>Haffner 1974</i> , pl. 215: 3 ; <i>Salač, Carnap-Bornheim 1994</i> , n° 25 p. 128, fig. 4: 3
14.	Wederath (D)	1	Tombe 730	LT C2-D1	Décor III. <i>Haffner 1974</i> , pl. 191: 11 ; <i>Salač, Carnap-Bornheim 1994</i> , n° 30 p. 129, fig. 5: 3
15.	Rückweiler (D)	1	Tombe 15	LT C2	Décor II. <i>Salač, Carnap-Bornheim 1994</i> , n° 16 p. 127, fig. 3: 7
16.	Kreuznach (D)	1	Tombe 2	LT C2-D1	Décor III. <i>Salač, Carnap-Bornheim 1994</i> , n° 29 p. 129, fig. 5: 6
17.	Niederingelheim (D)	1	Trouvaille isolée	LT C2-D (?)	Décor IV. <i>Salač, Carnap-Bornheim 1994</i> , n° 38 p. 129, fig. 6: 8
18.	Wallertheim Ziegelei Schick (D)	1	Tombe	LT C2	Décor I. <i>Salač, Carnap-Bornheim 1994</i> , n° 6 p. 126, fig. 2: 6
19.	Wallertheim (D)	1	Tombe 4/1928	LT C2	Décor II. <i>Salač, Carnap-Bornheim 1994</i> , n° 20 p. 128, fig. 3: 9
20.	Armsheim (D)	1	Tombe ?	LT C2-D	Décor II. <i>Salač, Carnap-Bornheim 1994</i> , n° 7 p. 126, fig. 2: 4
21.	Alzey (D)	1	Trouvaille isolée ?	LT C2-D	Décor I. <i>Salač, Carnap-Bornheim 1994</i> , n° 1 p. 125, fig. 2: 5
22.	Hahnheim (D)	1	Tombe 11	LT C2	Décor III. <i>Salač, Carnap-Bornheim 1994</i> , n° 28 p. 129, fig. 5: 5
23.	Osthofen (D)	1	Tombe à incinération	LT C2-D (?)	Décor II. <i>Salač, Carnap-Bornheim 1994</i> , n° 14 p. 127, fig. 3: 8
24.	Worms Maria Münster (D)	1	/	LT C2-D (?)	Décor II. <i>Salač, Carnap-Bornheim 1994</i> , n° 26 p. 128, fig. 5: 4
25.	Bad Nauheim (D)	1	Habitat	LT C2-D1	Décor II. <i>Salač, Carnap-Bornheim 1994</i> , n° 8 p. 126, fig. 7: 2
26.	Bâle Gasfabrik (CH)	5	Habitat (fosses 123, 037, 069B)	LT C2-D	Décor IV. <i>Salač, Carnap-Bornheim 1994</i> , n° 31-35 p. 129, fig. 6: 1-4, 9
27.	Hüfingen (D)	2	Habitat près du camp romain	Augustéen ?	Décor II, décor indéterminé. <i>Salač, Carnap-Bornheim 1994</i> , n° 13 p. 127, n° 39 p. 130, fig. 3: 4-5
28.	Manching (D)	2	Habitat (oppidum)	LT C2-D1	Décor I, décor indéterminé. <i>Salač, Carnap-Bornheim 1994</i> , n° 5 p. 126, n° 40 p. 130, fig. 2: 1, 6: 7
29.	Soběsuky (CZ)	1	Habitat (fosse 275)	LT C2-D1	Décor II. Voir cat. [117]
30.	Lovosice (CZ)	1	Habitat (fosse 11B/1981)	LT C2-D1	Décor I. <i>Salač, Carnap-Bornheim 1994</i> , n° 4 p. 126, n° 5 p. 131, fig. 1: 2
31.	Stradonice (CZ)	1	Habitat (oppidum)	LT C2-D	Décor II. Voir cat. [118]
32.	Třisov (CZ)	1	Habitat (oppidum)	LT D	Décor II. Voir cat. [119]
33.	Gellérthegy (H)	2	Habitat (oppidum)	LT D	Décor III et IV. <i>Salač, Carnap-Bornheim 1994</i> , n° 27 p. 129, n° 36 p. 129, fig. 5: 1-2

## Armement

### Liste 35. Fourreaux ornés au repoussé (carte 35)

D'après *Kruta et al. 1984*, fig. 9.

1.	Epiais-Rhus (Val-d'Oise, F)	1		<i>Kruta et al. 1984</i> , fig. 9: 1 ; <i>Ginoux 1994</i> , n° 32
2.	Saint-Germainmont (Ardennes, F)	1		<i>Kruta et al. 1984</i> , fig. 9: 4 ; <i>Ginoux 1994</i> , n° 35
3.	Larchant (Seine-et-Marne, F)	1		<i>Duval, Kruta 1976</i> , fig. 5: 1 ; <i>Kruta et al. 1984</i> , fig. 9: 2
4.	Bussy-le-Château (Marne, F)	1		<i>Kruta et al. 1984</i> , fig. 9: 3
5.	Moscano di Fabriano (I)	1		<i>Kruta et al. 1984</i> , fig. 9: 5
6.	Filottrano (I)	1		<i>Kruta et al. 1984</i> , fig. 9: 6
7.	Jenišův Újezd (US, CZ)	1		Voir cat. [122]

### Liste 36. Épées à poignée anthropomorphe (carte 36)

Complétée d'après *Couissin 1926* ; *Clarke, Hawkes 1955*.

1.	Ballyshannon (Donegal, IRL)	1	H.-C. (dans la baie de Ballyshannon)	/	<i>Couissin 1926</i> , p. 32-34, 52, fig. 1 ; <i>Clarke, Hawkes 1955</i> , n° 50, pl. XXVII: 5
2.	Clotherholme (Yorkshire, GB)	1	Tombe à inhumation ?	N.R.	<i>Couissin 1926</i> , p. 51-52, fig. 46 ; <i>Clarke, Hawkes 1955</i> , n° 40, pl. XXVII: 1-2
3.	North Grimston (East Yorkshire, GB)	1	Tombe à inhumation	LT II ? (mob. acc.)	<i>Couissin 1926</i> , p. 50, fig. 43 ; <i>Clarke, Hawkes 1955</i> , n° 44, pl. XXVI: 3, XXVII: 4, fig. 6: 6

4.	Yorkshire ? (GB)	1	H.C.	/	<i>Couissin 1926</i> , p. 49-50, fig. 42 ; <i>Clarke, Hawkes 1955</i> , n° 49, pl. XXV: 9, fig. 6: 7
5.	dans la rivière Witham (Lincolnshire, GB)	1	H.C. (dans la rivière)	/	<i>Couissin 1926</i> , p. 48, fig. 37-38 ; <i>Déchelette 1927</i> , p. 647, fig. 476 ; <i>Clarke, Hawkes 1955</i> , n° 48, pl. XXVI: 2, fig. 6: 8
6.	Tesson (Charente-Maritime, F)	1	Tombe à char ?	2 <sup>e</sup> moitié LT III, soit 2 <sup>e</sup> quart du I <sup>er</sup> s. ? (mob. acc.)	<i>Couissin 1926</i> , p. 47-48, fig. 34-35 ; <i>Déchelette 1927</i> , p. 647 ; <i>Clarke, Hawkes 1955</i> , n° 36, fig. 5: 4 ; <i>Duval, Gomez de Soto, Perrichet-Thomas 1986</i> , p. 42-44, fig. 4-6
7.	Saint-André-de-Lidon <i>Le Moulin-du-Pas</i> (Charente-Maritime, F)	1	H.C. (dépôt en milieu humide)	déb. LT III, soit dernier quart II <sup>e</sup> s. (typol.)	<i>Duval, Heude 1983-1984</i> , n° 231 ; <i>Duval, Gaillard, Gomez de Soto 1986</i> ; <i>Rapin 1986</i> , p. 290-291 ; <i>Brunaux, Lambot 1987</i> , fig. 52 : 1 ; <i>Gomez de Soto, Lejars 2009</i> , fig. 9
8.	Châtillon-sur-Indre <i>Moulin de la Grange</i> (Indre, F)	1	Tombe	30-20 av. J.-C. (mob. acc.)	<i>Couissin 1926</i> , p. 50-51, fig. 45 ; <i>Clarke, Hawkes 1955</i> , n° 28, pl. XXVI: 4-5, fig. 6: 2 ; <i>Duval 1983-1984</i> , n° 233a ; <i>Villard 1993</i> , fig. 2
9.	Salon <i>Les Jacquemards</i> (Aube, F)	1	Tombe à inhumation	LT moy. ( <i>Celtes Champagne 1991</i> )	<i>Couissin 1926</i> , p. 45-46, fig. 36 ; <i>Déchelette 1927</i> , p. 647, fig. 474: 1 ; <i>Clarke, Hawkes 1955</i> , n° 35, pl. XXV: 6 ; <i>Celtes Champagne 1991</i> , n° 325, photo p. 268
10.	Chatenay-Mâcheron (Haute-Maine, F)	1	Tombe à inhumation en pirogue	déb.-mil. LT III (mob. acc.)	<i>Reinach 1927</i> , n° 28214 p. 224, fig. 252 ; <i>Couissin 1926</i> , p. 46-47, fig. 30-31 ; <i>Déchelette 1927</i> , p. 647, fig. 474: 3 et 3a ; <i>Clarke, Hawkes 1955</i> , n° 27, pl. XXVII: 3, fig. 5: 3
11.	Besançon (Doubs, F)	2	Oppidum	/	<i>Lebel 1961</i> , n° 216, pl. LXXXII: 8 ; <i>Bronzes Besançon 1981</i> , n° 32 et 50 ; <i>Vidal 1983</i> , p. 381, note 20 ; <i>Duval 1983-1984</i> , n° 229 et 230
12.	Corent (Puy-de-Dôme, F)	1	N.R. Oppidum	LT finale (site)	<i>Couissin 1926</i> , p. 48, fig. 39-40 ; <i>Déchelette 1927</i> , fig. 475: 2 et 2a ; <i>Clarke, Hawkes 1955</i> , n° 29, fig. 6: 4
13.	dans la rivière Thielle (NE, CH)	1	H.-C. (dans la rivière)	/	<i>Couissin 1926</i> , p. 46, fig. 28-29 ; <i>Déchelette 1927</i> , fig. 474 : 2 et 2a ; <i>Clarke, Hawkes 1955</i> , n° 22, fig. 5: 1 ; <i>Egloff 1980</i> , fig. 18 ; <i>Brunaux, Lambot 1987</i> , fig. 52: 2
14.	Malnate (Varese, I)	1	Tombe à incinération	LT II ? (mob. acc.)	<i>Couissin 1926</i> , p. 50, fig. 44 ; <i>Clarke, Hawkes 1955</i> , n° 17, fig. 4: 6
15.	Toulouse <i>Saint-Roch</i> (Haute-Garonne, F)	1	Puits funéraire 30	1 <sup>re</sup> moitié LT III, soit fin II <sup>e</sup> -mil. I <sup>er</sup> s. (mob. acc.)	<i>Vidal 1983</i>
16.	Mouriès (Bouches-du-Rhône, F)	1	Tombe ?	LT III ? (mob. acc.)	<i>Couissin 1926</i> , p. 47, fig. 32-33 ; <i>Déchelette 1927</i> , p. 647, fig. 474 : 4 ; <i>Clarke, Hawkes 1955</i> , n° 33, fig. 5: 5
17.	Manching (BY, D)	1	Oppidum	/	<i>Riedel 1999</i> , p. 119, 6.TK 7235, fig. 66: 12 ; <i>Karasová 2002</i> , p. 108
18.	Stradonice (CZ)	1	Inconnu (oppidum)	LT finale (site)	Voir cat. [123]
19.	Staré Hradisko (CZ)	1	N.R. Oppidum	LT finale (site)	<i>Meduna 1961</i> , pl. 1: 9 ; <i>Čížmář 2002b</i> , 4 <sup>e</sup> de couv. ; <i>Karasová 2002</i> , p. 108
20.	Dinnyés (Fehér, H)	1	H.C.	/	<i>Clarke, Hawkes 1955</i> , n° 2, pl. XXV: 7 ; <i>Petres 1979</i> , p. 173-174, fig. 4, pl. II: 1-2

## Transport/Harnachement

### Liste 37. Boutons à bélière émaillés (carte 37)

Complétée d'après *Van Endert 1991* ; *Božič 1993*, liste 1 ; *Schönfelder 2002*, tab. 46.

1.	Titelberg (L)	1	Oppidum (ramassage de surface)	LT finale / G.-R. (site)	Voir cat. [126]
2.	Manching (D)	2	Oppidum	LT finale (site)	<i>Van Endert 1991</i> , pl. 22: 383 ; <i>Sievers 1992</i> , fig. 89: 16 ; <i>Božič 1993</i> , liste 1 ; <i>Schönfelder 2002</i> , fig. 168: 1, tab. 46
3.	Stradonice (CZ)	≥12	Inconnu (oppidum)	LT finale (site)	Inédit (coll. NM Praha) ; <i>Schönfelder 2002</i> , fig. 168: 2-4, tab. 46
4.	Třisov (CZ)	1	Oppidum		<i>Božič 1993</i> , liste 1 ; <i>Schönfelder 2002</i> , tab. 46 ; <i>Karasová 2004</i> , n° 11 p. 61
5.	Staré Hradisko (CZ)	6	Oppidum		<i>Čížmář 2002</i> , fig. 19: 1-6



6.	Oberleiserberg (A)	≥5	Site de hauteur		<i>Božič 1993</i> , liste 1 ; <i>Schönfelder 2002</i> , tab. 46
7.	Bratislava (SK)	1	Oppidum		<i>Božič 2001</i> , liste 2
8.	Liptovská Mara I (SK)	2	(Púchov) Site de hauteur fortifié		<i>Pieta 1982</i> , pl. 13: 18, 28: 7 ; <i>Božič 1993</i> , liste 1 ; <i>Schönfelder 2002</i> , tab. 46
9.	Trenčianske Bohuslavice <i>Malovecko</i> (okr. Trenčín, SK)	1	Site de hauteur fortifié	LT moyenne (?) et finale (site)	<i>Pieta 2008</i> , fig. 113: 6.
10.	Velem-Szent-Vid (H)	≥6	Oppidum		<i>Miske 1908</i> , pl. 36: 42-43, pl. 37: 42-44, pl. 46: 51 ; <i>Schönfelder 2002</i> , tab. 46
11.	Magdalensberg (A)	4	Site de hauteur	LT finale / G.-R.	<i>Božič 1993</i> , liste 1 ; <i>Schönfelder 2002</i> , fig. 168: 2-4, tab. 46
12.	Grabelsdorf <i>Gracarca</i> (A)	plusieurs	Site de hauteur		<i>Božič 1993</i> , liste 1 ; <i>Schönfelder 2002</i> , tab. 46
13.	Celje (SLO)	1	Dans la rivière Savinja	/	<i>Božič 1993</i> , fig. 2: 7 ; liste 1 ; <i>Schönfelder 2002</i> , fig. 168: 15, tab. 46
14.	Pečovnik <i>Vipota</i> (SLO)	1	Site de hauteur		<i>Božič 1993</i> , fig. 2: 5 ; liste 1 ; <i>Schönfelder 2002</i> , fig. 168: 13, tab. 46
15.	Ljubljana <i>Gornji trg 30</i> (SLO)	1	Habitat		<i>Božič 1993</i> , fig. 2: 1 ; liste 1 ; <i>Schönfelder 2002</i> , fig. 168: 9, tab. 46
16.	Vir pri Stični <i>Cvinger</i> (SLO)	1	Site de hauteur		<i>Božič 1993</i> , fig. 2: 6 ; liste 1 ; <i>Schönfelder 2002</i> , fig. 168: 14, tab. 46
17.	Dunaj <i>Gradišče</i> (SLO)	1	Site de hauteur	LT finale	<i>Božič 1993</i> , fig. 2: 2 ; liste 1 ; <i>Schönfelder 2002</i> , fig. 168: 10, tab. 46
18.	Podbočje <i>Stari Grad</i> (SLO)	1	Site de hauteur ou nécropole	LT finale	<i>Stare 1973</i> , pl. 67: 22 ; <i>Božič 1993</i> , fig. 1: 1 ; liste 1 ; <i>Schönfelder 2002</i> , tab. 46
19.	Vinji Vrh (SLO)	1	Site de hauteur	Ha A-LT D	<i>Stare 1973</i> , pl. 52: 17 ; <i>Schönfelder 2002</i> , tab. 46
20.	Novo Mesto <i>Okrajno glavarstvo</i> (SLO)	2	Nécropole	LT finale / G.-R.	<i>Božič 1993</i> , fig. 2: 3 ; liste 1 ; <i>Schönfelder 2002</i> , fig. 68: 11, tab. 46 ; <i>Božič 2008</i> , pl. 20: 13-14
21.	Mihovo <i>Trnišča</i> (SLO)	1	Site de hauteur	LT finale	<i>Božič 1993</i> , fig. 2: 4 ; liste 1 ; <i>Schönfelder 2002</i> , fig. 168: 12, tab. 46
22.	Gaber pri Semiču <i>Semenič</i> (SLO)	1	Site de hauteur		<i>Božič 2001</i> , fig. 2: 2, liste 2
23.	Vinkovci (HR)	1 ?			<i>Božič 2001</i> , liste 2
24.	Veliki Vetren (SRB)	10	Site de hauteur fortifié / Dépôt	LT finale	<i>Stojić 1999</i> , fig. p. 43 ; <i>Stojić 2003</i> , p. 47, fig. 168-177

(Ecartés)

Mont-Beuvray (F)	1	Oppidum	<i>Božič 1993</i> , liste 1 ; <i>Schönfelder 2002</i> , tab. 46
Variscourt/Condé-sur-Suippe (F)	1	Oppidum	<i>Pion 1990</i> , fig. 35 ; <i>Pion 1996b</i> , fig. 22: 36 ; <i>Schönfelder 2002</i> , tab. 46

### Liste 38. Pendeloques de type Hofheim (carte 38)

1.	Kollig (D)	1	Nécropole (tombe 10)	LT D1 (mob. acc.)	<i>Oesterwind 1989</i> , pl. 2: B9 ; <i>Rodel 2000</i> , fig. 14: 5 ; <i>Schönfelder 2002</i> , tab. 43, fig. 167: 3
2.	Hofheim (D)	2	Nécropole (tombe 8)	LT finale ou début période augustéenne	<i>Ritterling 1913</i> , fig. 106: 1, 4 ; <i>Werner 1953</i> , fig. 2: 6, 8 ; <i>Rodel 2000</i> , fig. 14: 1 ; <i>Schönfelder 2002</i> , tab. 43, fig. 167: 1-2
3.	Heidetränk (D)	3	Oppidum		<i>Müller-Karpe, Müller-Karpe 1977</i> , fig. 3: 1, 3 ; <i>Schlott, Spennemann, Weber 1985</i> , fig. 17: 13 ; <i>Rodel 2000</i> , fig. 14: 2 ; <i>Schönfelder 2002</i> , tab. 43, fig. 167: 4-6
4.	Bâle <i>Münsterhügel</i> (CH)	1	Site de hauteur fortifié		<i>Rodel 2000</i> , fig. 14: 6 ; <i>Schönfelder 2002</i> , tab. 43
5.	Stradonice (CZ)	1	Inconnu (oppidum)		Voir cat. [127]
6.	Staré Hradisko (CZ)	1	Oppidum		<i>Werner 1953</i> , fig. 2: 9 ; <i>Rodel 2000</i> , fig. 14: 4 ; <i>Schönfelder 2002</i> , tab. 43, fig. 167: 7
•	(lieu inconnu, déposé au RGZM, Mayence)	1	/	/	<i>Schönfelder 2002</i> , tab. 43

### Liste 39. Passe-guides type Hoppstädten (carte 39)

Complétée d'après *Schönfelder 2002*, tab. 39.

1. Aulnat (F)	1	Habitat		<i>Périchon 1975</i> , fig. 7: 1 ; <i>Schönfelder 2002</i> , tab. 39, fig. 149: 19.
2. Mont-Beuvray (F).	≥6	Oppidum	LT finale / G.-R. (site)	<i>Bulliot 1899</i> , pl. 1: 1-6 ; <i>Schönfelder 2002</i> , tab. 39, fig. 149: 22-25.
3. Alésia (F)	3	Oppidum	/	<i>Rabeisen 1988</i> , n° 20-22, fig. 6a et b, 7: 21-22 ; <i>Schönfelder 2002</i> , tab. 39, fig. 149: 17-18.
4. Saint-Just-en-Chaussée (F)	1-2	Sanctuaire	LT D1 / G.-R.	<i>Woimant 1995</i> , fig. 311 ; <i>Schönfelder 2002</i> , tab. 39.
5. Soissons (F)	1	Tombe	LT D	<i>Schönfelder 2002</i> , tab. 39, n° 61 p. 385 (avec litt.).
6. Villeneuve-Saint-Germain (F)	1	Oppidum	LT D2 (site)	<i>Debord 1998</i> , fig. 8: 4 ; <i>Schönfelder 2002</i> , tab. 39.
7. Titelberg (L)	4	Oppidum	LT finale / G.-R. (site)	<i>Metzler 1995</i> , fig. 165, 1, 2, 3, 4 ; <i>Schönfelder 2002</i> , tab. 39, fig. 149: 12-15.
8. Hoppstädten (D)	3	Tombe à char 13	LT D2a (mob. acc.)	<i>Schönfelder 2002</i> , tab. 39, fig. 149: 1-3, n° 18 p. 375 (avec litt.).
9. environs de Mayence (D)	5	Dans le Rhin	/	<i>Schönfelder 2002</i> , tab. 39 (avec litt.), fig. 149: 4-8.
10. Fossé des Pandours (F)	1	Oppidum (puits)		<i>Specklin 2009</i> , pl. 7: 50.
11. Strasbourg (F)	1	? (collection Forrer)	/	<i>Schönfelder 2002</i> , tab. 39 (avec litt.), fig. 149: 16.
12. Aislingen (D)	1	Ramassage de surface près du camp romain	/	<i>Schönfelder 2002</i> , tab. 39 (avec litt.), fig. 149: 10.
13. Stradonice (CZ)	3	Inconnu (oppidum)	LT moyenne et finale (site)	Voir <i>cat. [128]</i>
14. Karlstein (D)	1	Habitat	LT D	<i>Schönfelder 2002</i> , tab. 39 (avec litt.), fig. 149: 9.
15. Magdalensberg (A)	2	Site de hauteur	LT finale / G.-R.	<i>Deimel 1987</i> , pl. 63: 4, 64: 5 ; <i>Schönfelder 2002</i> , tab. 39, fig. 149: 26-27.
16. Schützen am Gebirge (A)	1	Prospections	/	<i>Schönfelder 2002</i> , tab. 39 (avec litt.), fig. 149: 11.
17. Bratislava-Rusovce (SK)	1 ?			<i>Pieta 2008</i> , p. 309, fig. 114: 6.
18. Trenčianske Bohuslavice (okr. Trenčín, SK)	1 ?	Site de hauteur fortifié [9 ha]	LT moyenne (?) et finale (site)	<i>Pieta 2008</i> , p. 309, fig. 114: 3.

## Liste 40. Remparts à talus massif (carte 40)

D'après *Fichtl 2010*, p. 329-330 (avec bibliographie).

- |   |                            |                            |  |
|---|----------------------------|----------------------------|--|
| 1. Závist (CZ)                                      | Voir cat. [129]            |                            |  |
| 2. Niedersteinbach Mainmont (Bas-Rhin, F)           | <i>Fichtl 2010</i> , n° 2  |                            |  |
| 3. Ehrang (D)                                       | <i>Fichtl 2010</i> , n° 3  |                            |  |
| 4. Titelberg (Pétanges, L)                          | <i>Fichtl 2010</i> , n° 4  |                            |  |
| 5. Foug La Motte du Château (Meurthe-et-Moselle, F) | <i>Fichtl 2010</i> , n° 5  |                            |  |
| 6. Boviolles (Meuse, F)                             | <i>Fichtl 2010</i> , n° 6  |                            |  |
| 7. Sorcy-Saint-Martin (Meuse, F)                    | <i>Fichtl 2010</i> , n° 7  |                            |  |
| 8. Bibracte   | <i>Fichtl 2010</i> , n° 8  |                            |  |
| 9. Crêt-Chatelard                                   | <i>Fichtl 2010</i> , n° 9  |                            |  |
| 10. Gondole   | <i>Fichtl 2010</i> , n° 10 |                            |  |
| 11. L'Ermitage                                      | <i>Fichtl 2010</i> , n° 11 |                            |  |
| 12. La Curade                                       | <i>Fichtl 2010</i> , n° 12 |                            |  |
| 13. Chalignac                                       | <i>Fichtl 2010</i> , n° 13 |                            |  |
| 14. Chatillon-en-Couhé                              | <i>Fichtl 2010</i> , n° 14 |                            |  |
| 15. Saint-Gence                                     | <i>Fichtl 2010</i> , n° 15 |                            |  |
| 16. Villejoubert                                    | <i>Fichtl 2010</i> , n° 16 |                            |  |
| 17. Aubusson  | <i>Fichtl 2010</i> , n° 17 |                            |  |
| 18. Hérisson  | <i>Fichtl 2010</i> , n° 18 |                            |  |
| 19. Sidiailles                                      | <i>Fichtl 2010</i> , n° 19 |                            |  |
| 20. Chateaumeillant                                 | <i>Fichtl 2010</i> , n° 20 |                            |  |
| 21. Moulin-sur-Yèvre                                | <i>Fichtl 2010</i> , n° 21 |                            |  |
| 22. Argentomagus                                    | <i>Fichtl 2010</i> , n° 22 |                            |  |
| 23. Luant   | <i>Fichtl 2010</i> , n° 23 |                            |  |
| 24. Levroux   | <i>Fichtl 2010</i> , n° 24 |                            |  |
| 25. Murs  | <i>Fichtl 2010</i> , n° 25 |                            |  |
| 26. Amboise   | <i>Fichtl 2010</i> , n° 26 |                            |  |
| 27. Millançay                                       | <i>Fichtl 2010</i> , n° 27 |                            |  |
| 28. Neung-sur-Beuvron                               | <i>Fichtl 2010</i> , n° 28 |                            |  |
| 29. Moulay (Mayenne, F)                             | <i>Fichtl 2010</i> , n° 29 |                            |  |
| 30. Gouesnach Saint-Cadou (Finistère, F)            | <i>Fichtl 2010</i> , n° 30 |                            |  |
| 31. Huelgoat Camp d'Artus (Finistère, F)            | <i>Fichtl 2010</i> , n° 31 |                            |  |
| 32. Cambremer                                       | <i>Fichtl 2010</i> , n° 32 |                            |  |
| 33. Saint-Samson-de-la-Roque                        | <i>Fichtl 2010</i> , n° 33 |                            |  |
| 34. Caudebec-en-Caux                                | <i>Fichtl 2010</i> , n° 34 |                            |  |
| 35. Caudebec  | <i>Fichtl 2010</i> , n° 35 |                            |  |
| 36. Saint-Pierre-de-Varengville                     | <i>Fichtl 2010</i> , n° 36 |                            |  |
| 37. Sandouville                                     | <i>Fichtl 2010</i> , n° 37 |                            |  |
| 38. Fécamp  | <i>Fichtl 2010</i> , n° 38 |                            |  |
| 39. Veulette-sur-Mer                                | <i>Fichtl 2010</i> , n° 39 |                            |  |
| 40. Hugleville-sur-Caux                             | <i>Fichtl 2010</i> , n° 40 |                            |  |
| 41. Bracquemont                                     | <i>Fichtl 2010</i> , n° 41 |                            |  |
| 42. Incheville                                      | <i>Fichtl 2010</i> , n° 42 |                            |  |
| 43. Mareuil-Caubert                                 | <i>Fichtl 2010</i> , n° 43 |                            |  |
| 44. Liercourt-Erondelle                             | <i>Fichtl 2010</i> , n° 44 |                            |  |
| 45. L'Etoile  | <i>Fichtl 2010</i> , n° 45 |                            |  |
| 46. La Chaussée-Tirancourt                          | <i>Fichtl 2010</i> , n° 46 |                            |  |
| 47. Noyelle-Vion                                    | <i>Fichtl 2010</i> , n° 47 |                            |  |
| 48. Etrun   | <i>Fichtl 2010</i> , n° 48 |                            |  |
| 49. Etrun-sur-Escault                               | <i>Fichtl 2010</i> , n° 49 |                            |  |
| 50. Mondrepuis                                      | <i>Fichtl 2010</i> , n° 50 |                            |  |
| 51. Vermand   | <i>Fichtl 2010</i> , n° 51 |                            |  |
| 52. Bailleul-sur-Thérain                            | <i>Fichtl 2010</i> , n° 52 |                            |  |
| 53. Vernon  | <i>Fichtl 2010</i> , n° 53 |                            |  |
| 54. Saint-Pierre-d'Autils                           | <i>Fichtl 2010</i> , n° 54 |                            |  |
| 55. Taverny   |                            | <i>Fichtl 2010</i> , n° 55 |  |
| 56. Gouvieux  |                            | <i>Fichtl 2010</i> , n° 56 |  |
| 57. Béthisy-Saint-Martin                            |                            | <i>Fichtl 2010</i> , n° 57 |  |
| 58. Saint-Pierre-en-Chastre                         |                            | <i>Fichtl 2010</i> , n° 58 |  |
| 59. Ambleny   |                            | <i>Fichtl 2010</i> , n° 59 |  |
| 60. Pommiers  |                            | <i>Fichtl 2010</i> , n° 60 |  |
| 61. Villeneuve-Saint-Germain                        |                            | <i>Fichtl 2010</i> , n° 61 |  |
| 62. Muret-et-Crouettes                              |                            | <i>Fichtl 2010</i> , n° 62 |  |
| 63. Variscourt/Condé-sur-Suipe                      |                            | <i>Fichtl 2010</i> , n° 63 |  |
| 64. Saint-Thomas                                    |                            | <i>Fichtl 2010</i> , n° 64 |  |
| 65. La Cheppe                                       |                            | <i>Fichtl 2010</i> , n° 65 |  |
| 66. High Rocks (Kent, GB)                           |                            | <i>Fichtl 2010</i> , n° 66 |  |
| 67. Ightham Oldbury (Kent, GB)                      |                            | <i>Fichtl 2010</i> , n° 67 |  |
| 68. Caburn (Sussex, GB)                             |                            | <i>Fichtl 2010</i> , n° 68 |  |

CARTES

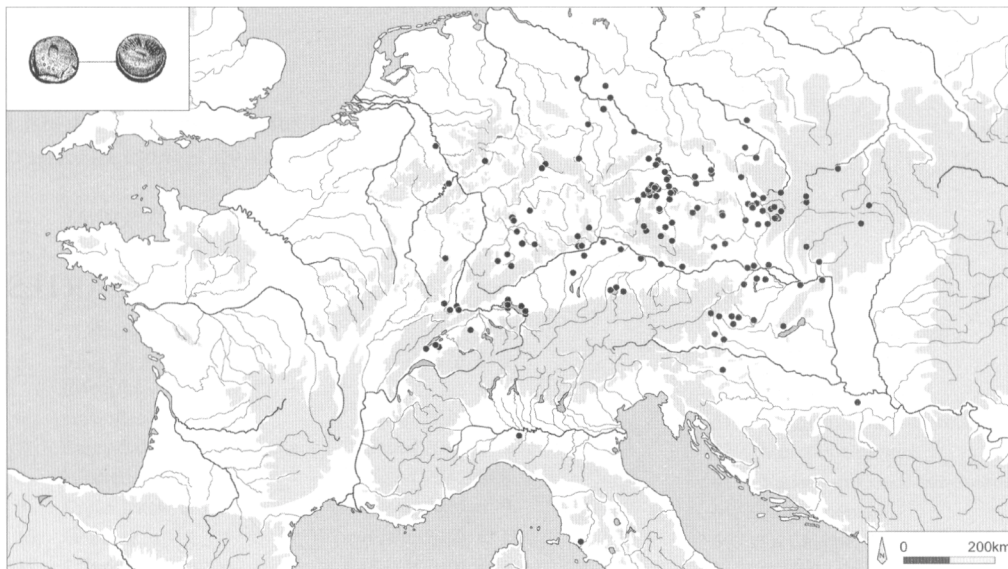

**Carte 1.** Statères boiens en or (*Muschelstatere*, type Niké et type Athéna-Alkis)

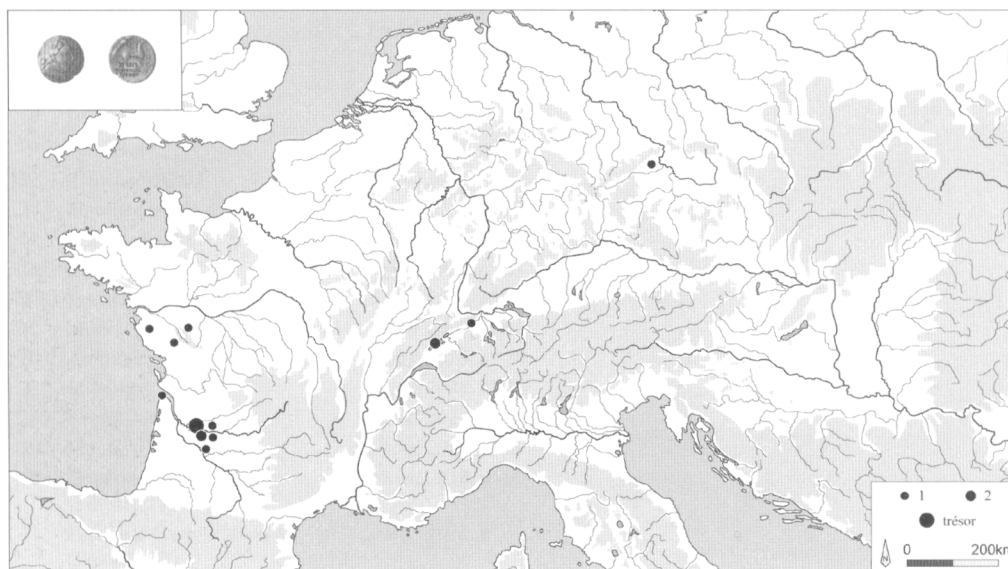

**Carte 2.** Statères du type II de Tayac

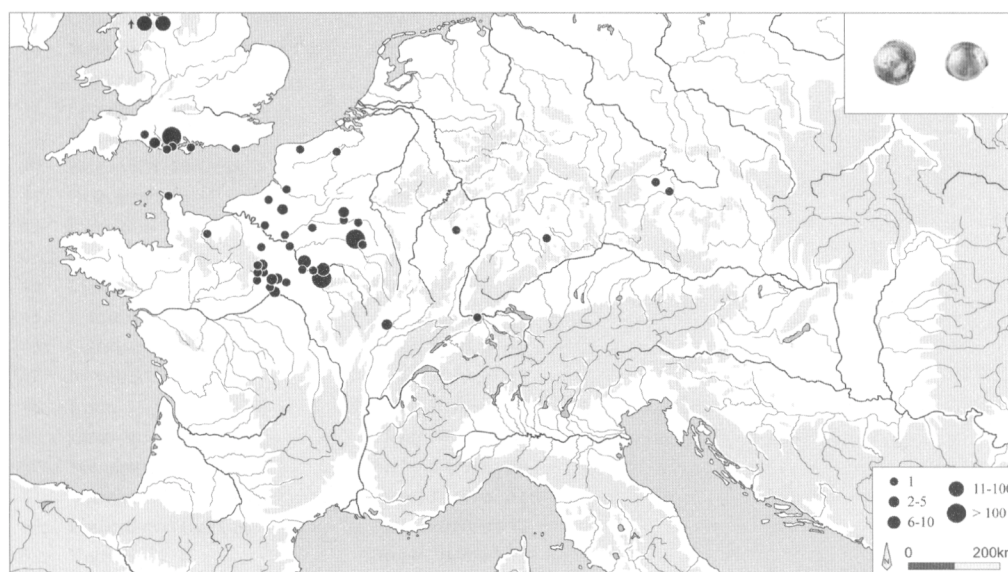

**Carte 3.** Statères au globule et à la croix

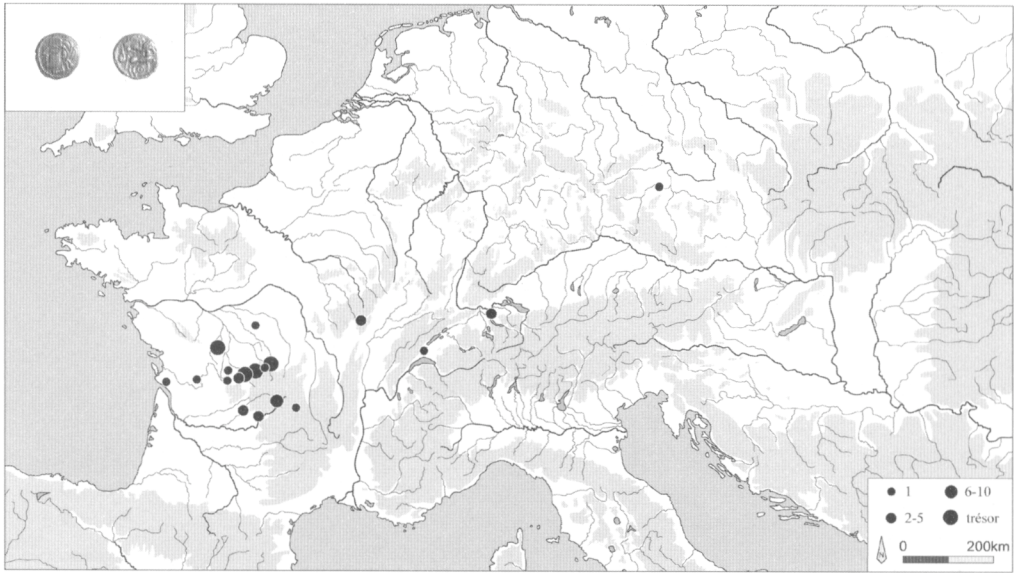

**Carte 4. Drachmes lémovices à la tête séparée**

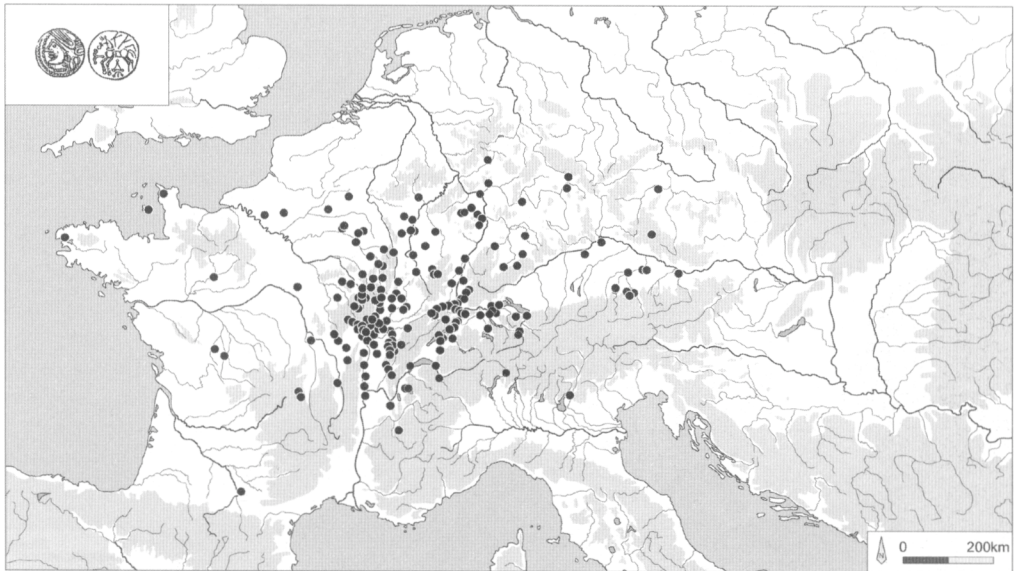

**Carte 5. Quinaires de type KALETEDOY**

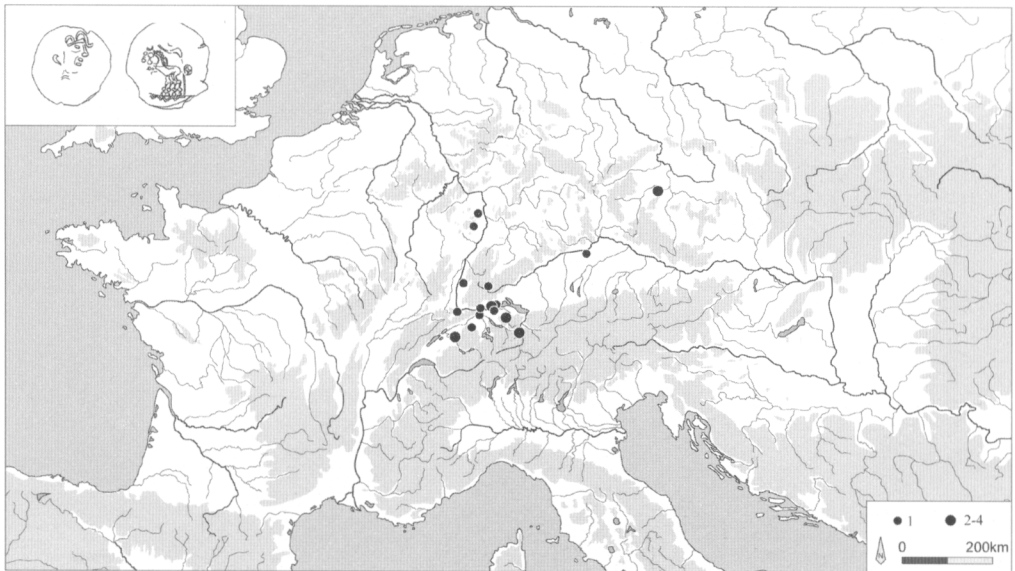

**Carte 6. Statères suisses**

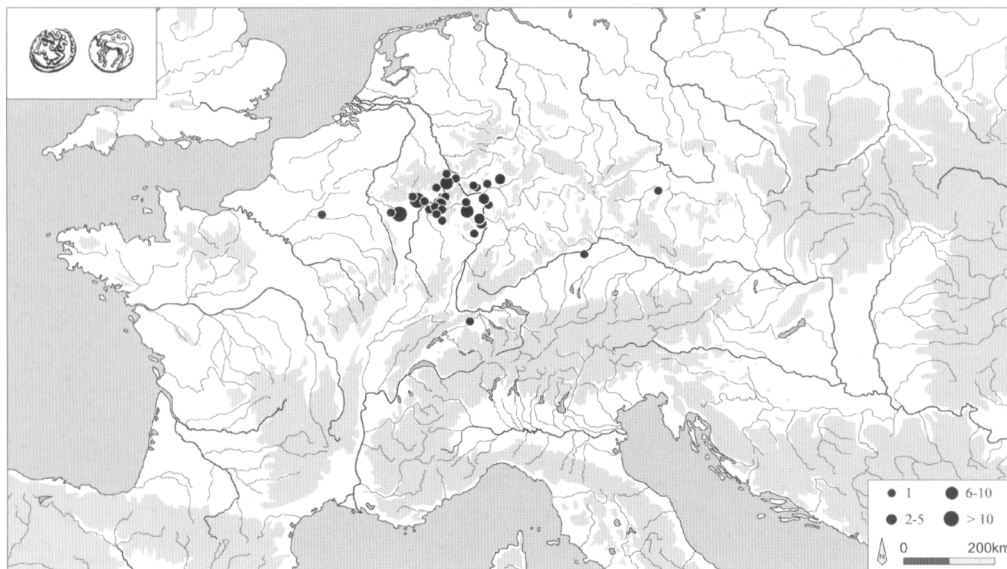

**Carte 7. Quinaires au nez angulaire**

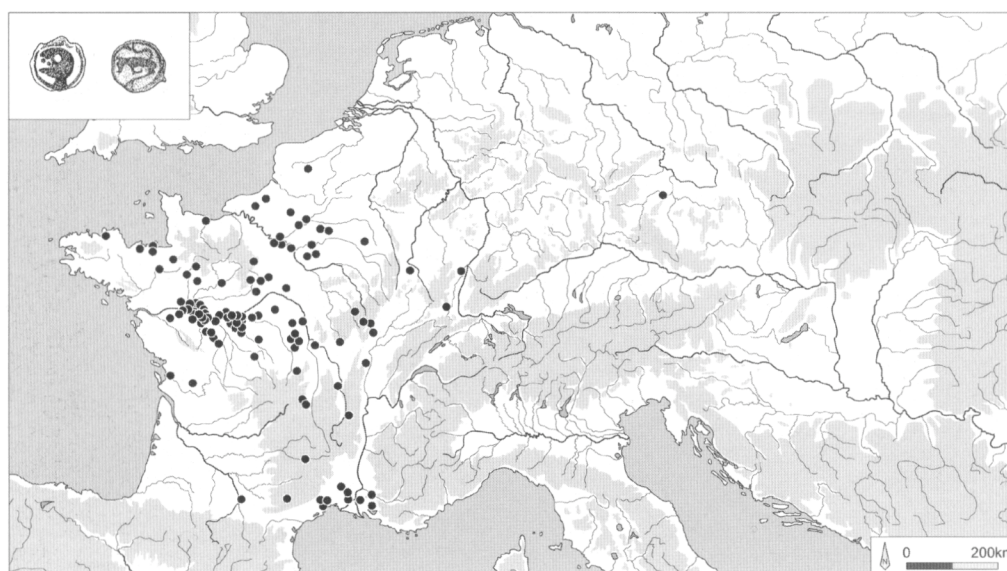

**Carte 8. Potins à la tête diabolique**

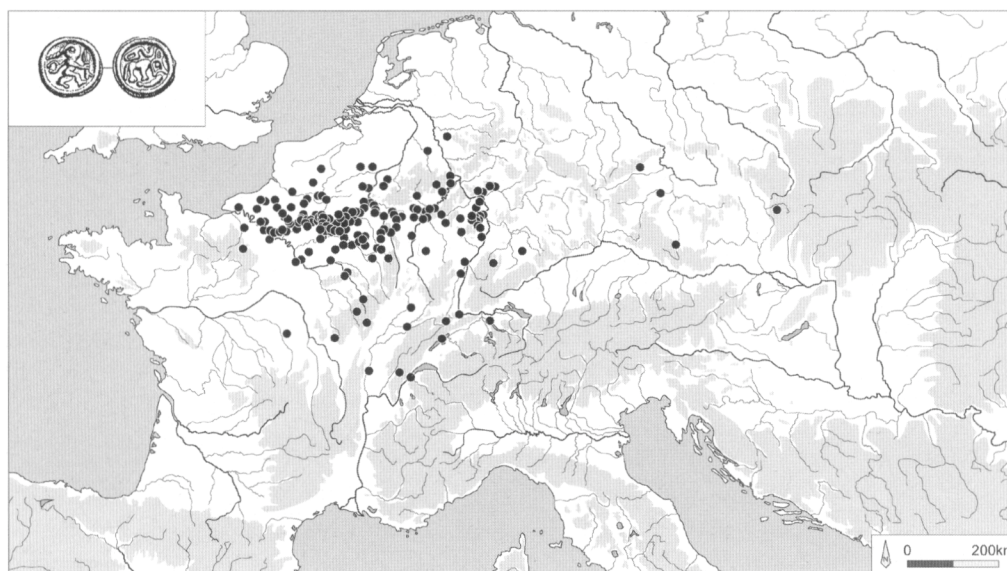

**Carte 9. Potins au personnage courant**

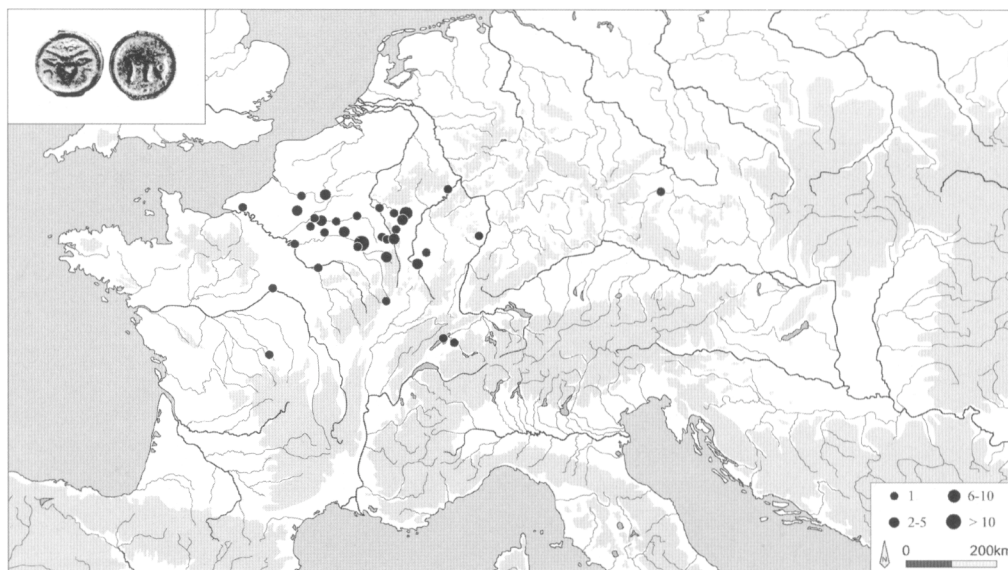

**Carte 10. Potins au bucrane**

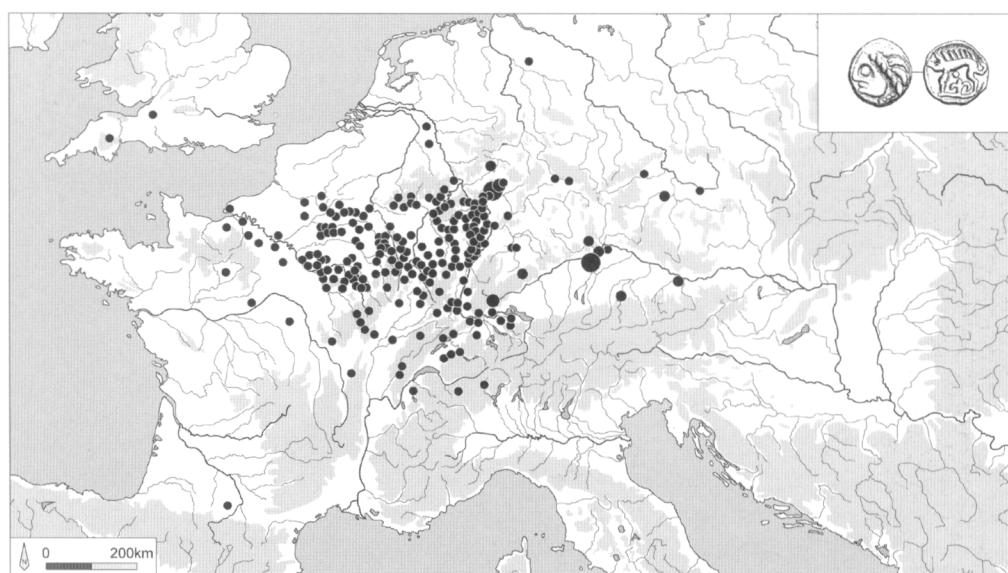

**Carte 11. Potins au sanglier**

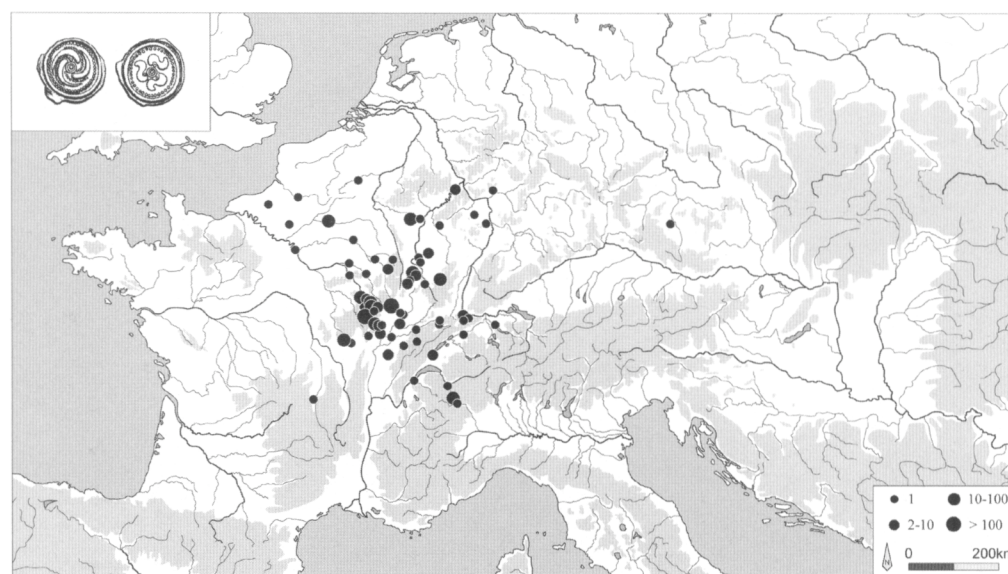

**Carte 12. Potins aux triskèles**



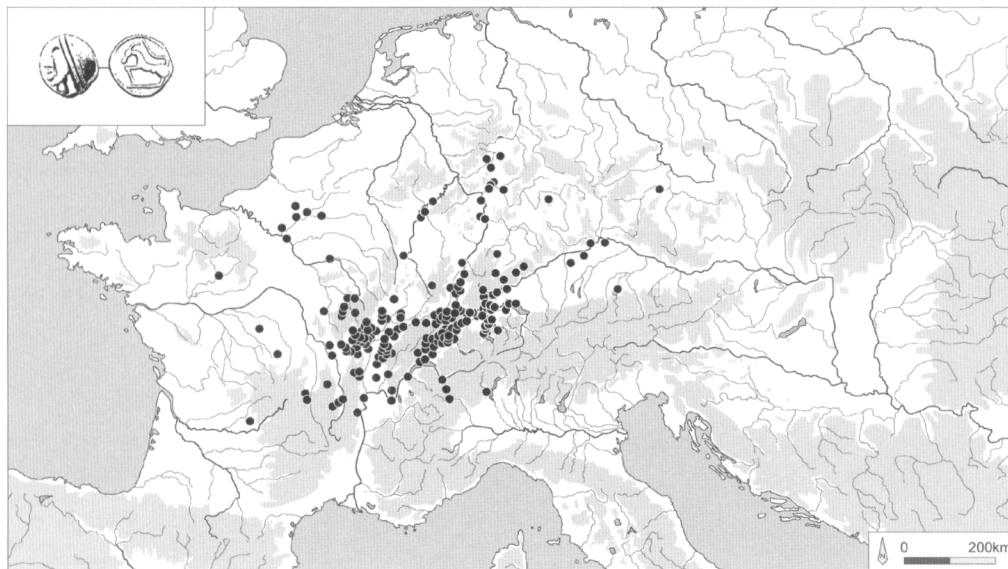

**Carte 13. Potins à la grosse tête**

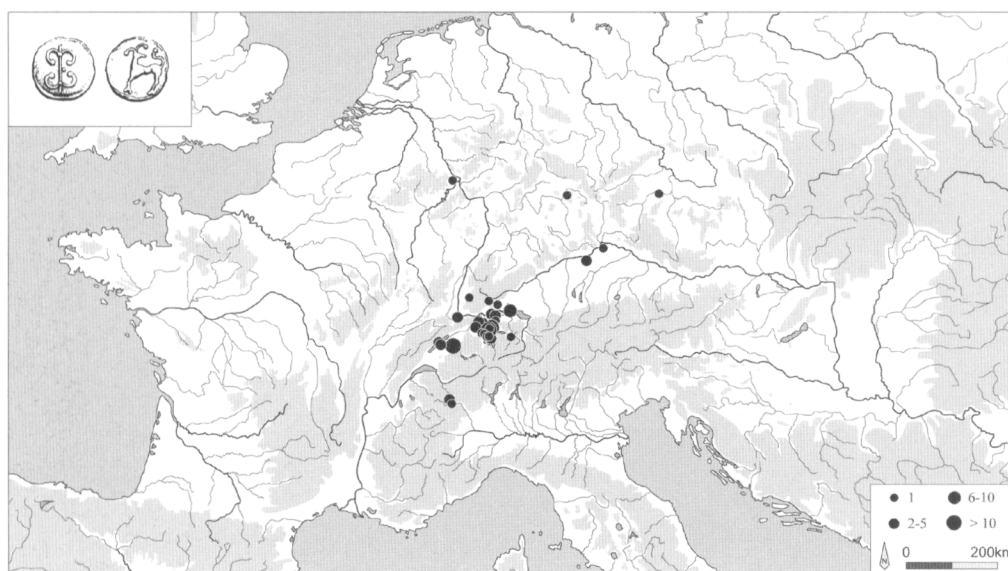

**Carte 14. Potins de type Zurich Altbörse**

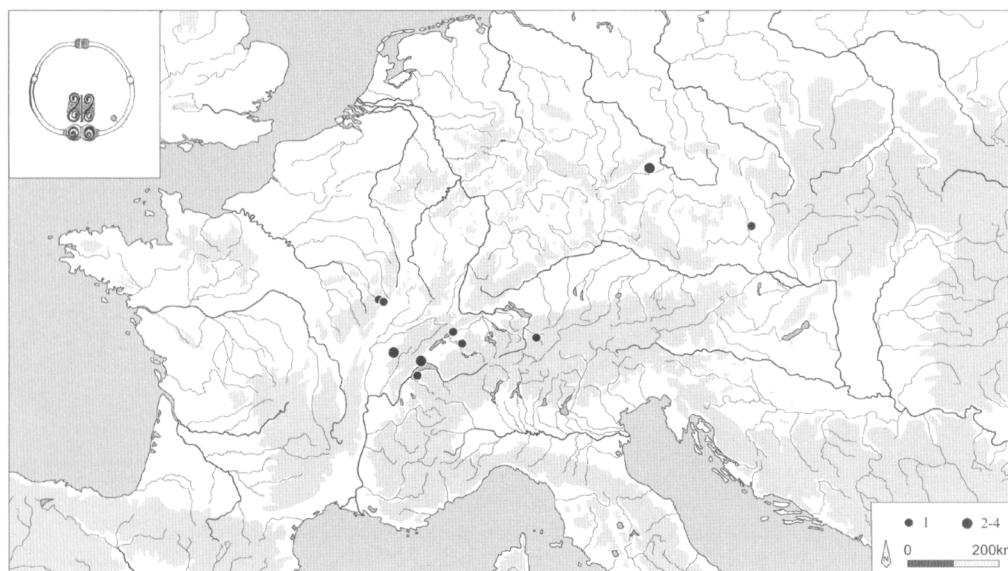

**Carte 15. Bracelets à globules de type Carzaghetto**

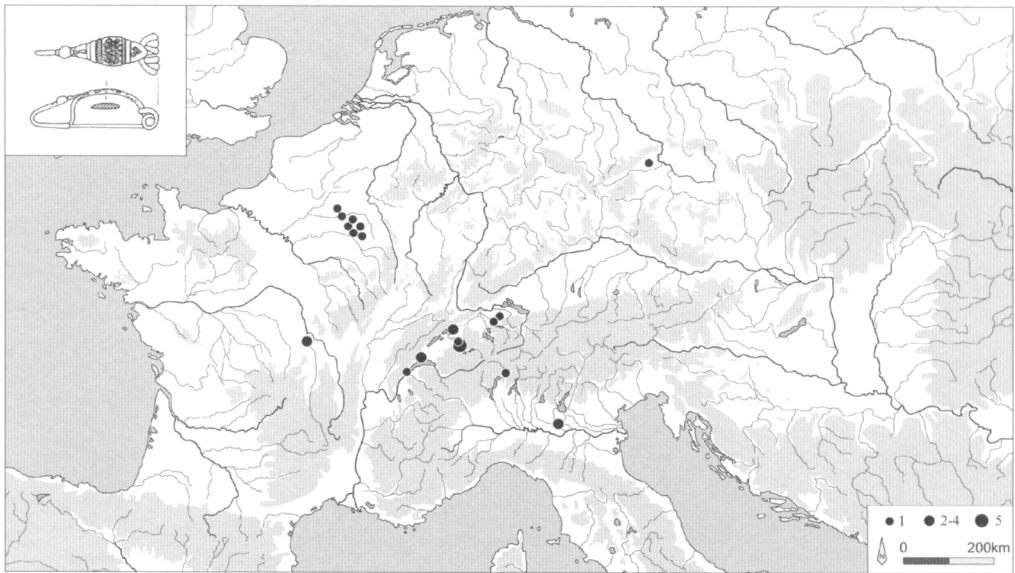

**Carte 16. Fibules de type Duchcov à décor losangique**

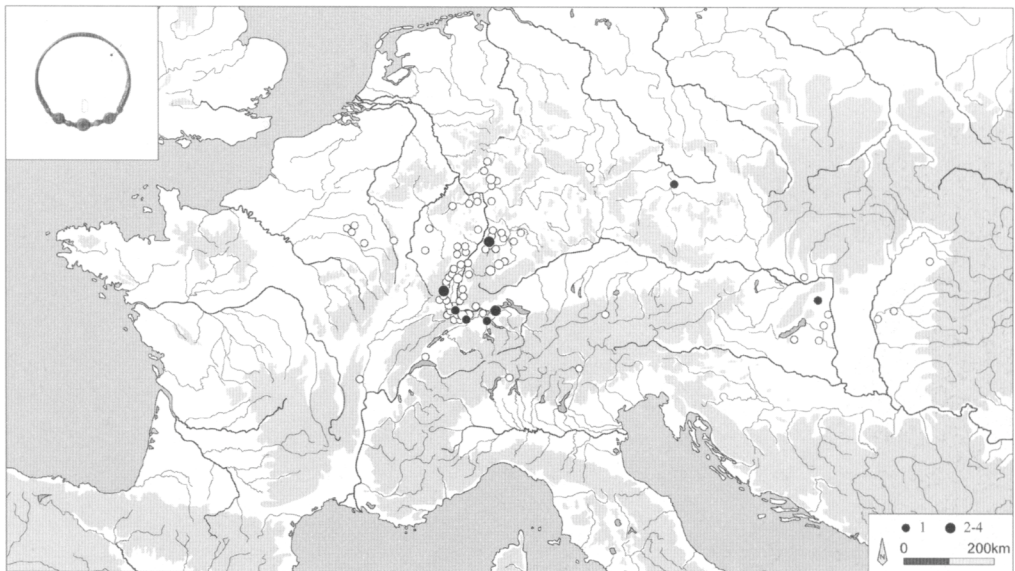

**Carte 17. Torques à disques du groupe F (en noir)**

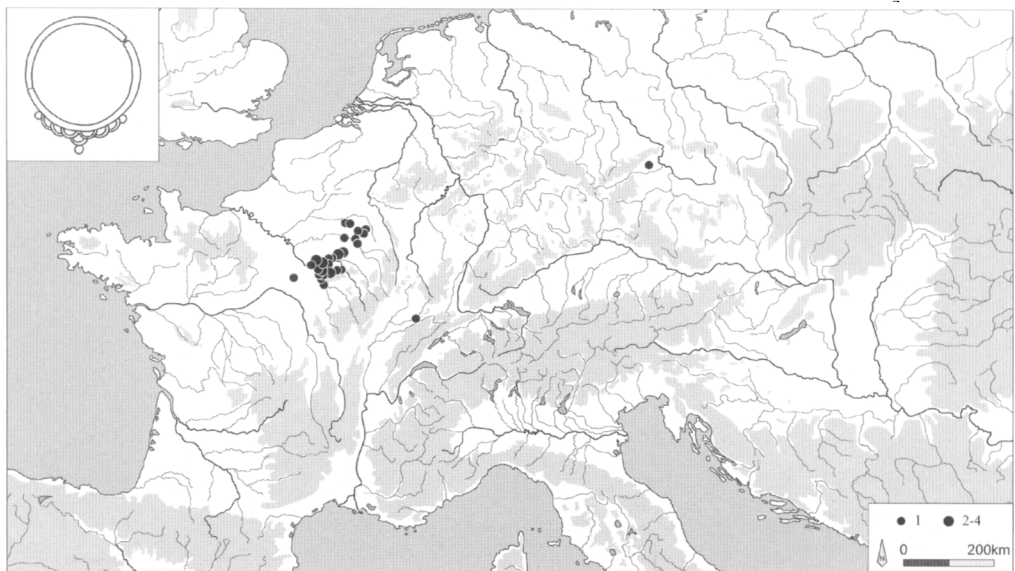

**Carte 18. Torques à arceaux**

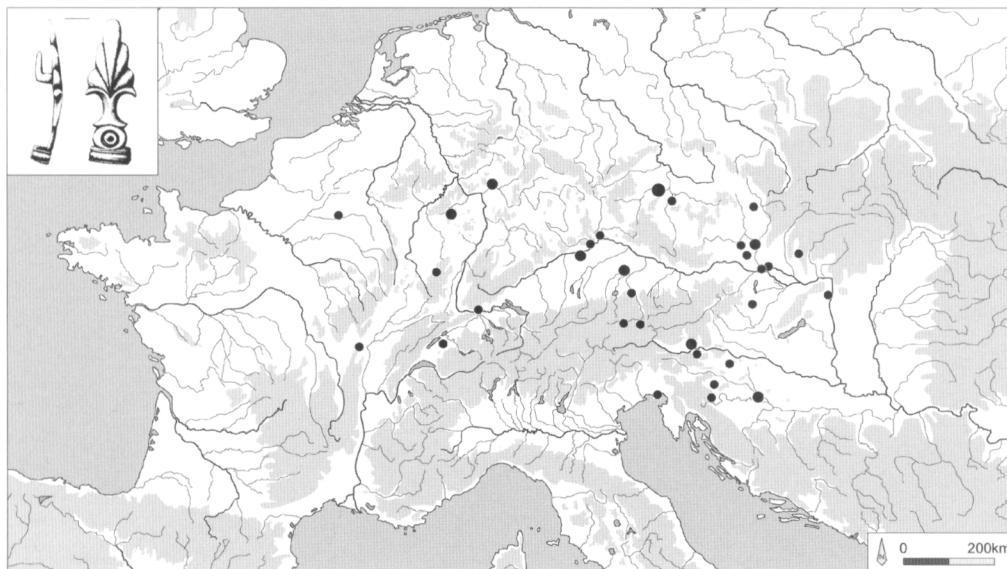

**Carte 19. Agrafes de ceinture à palmette**

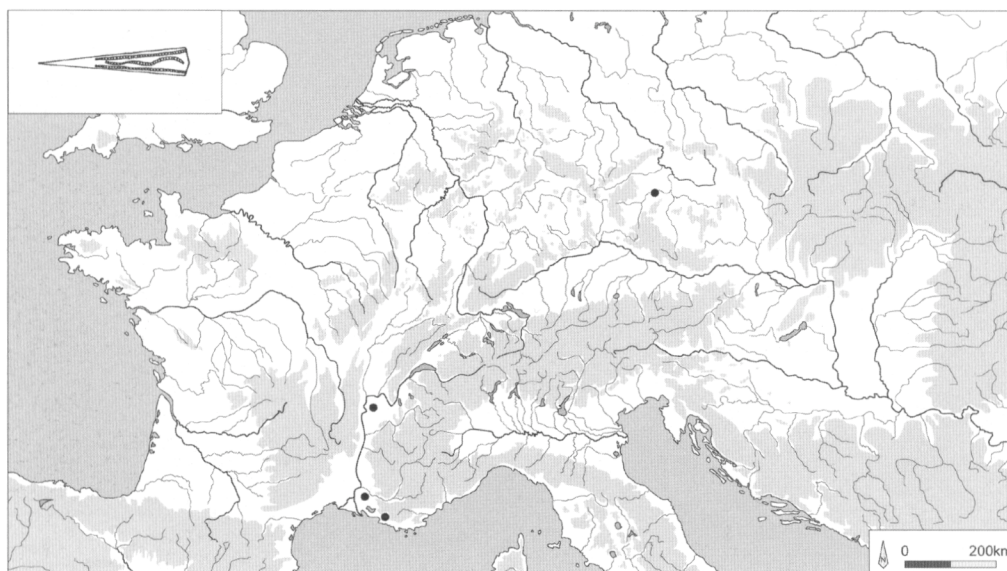

**Carte 20. Fibules de Nauheim type Str. A8.5**

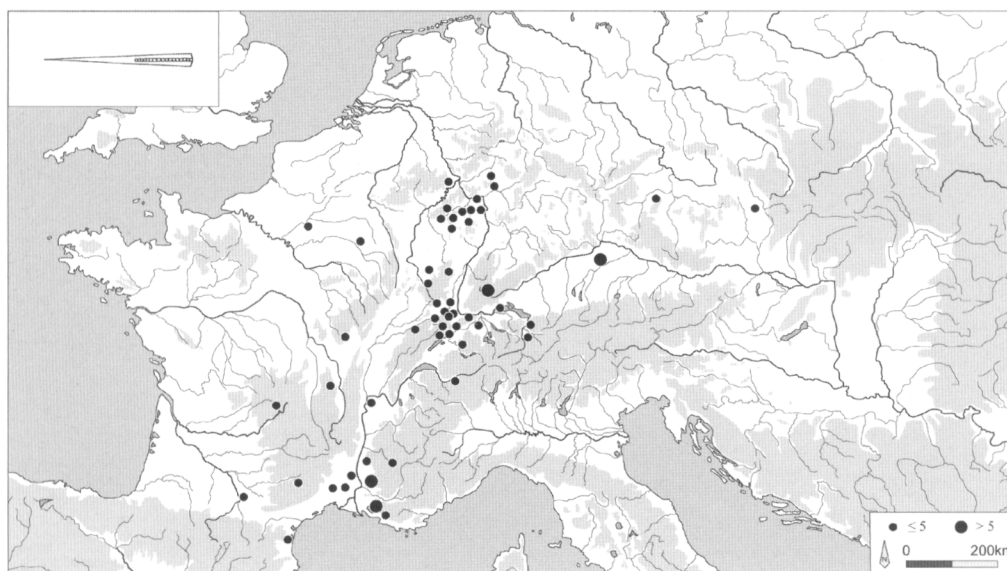

**Carte 21. Fibules de Nauheim type Str. B4**

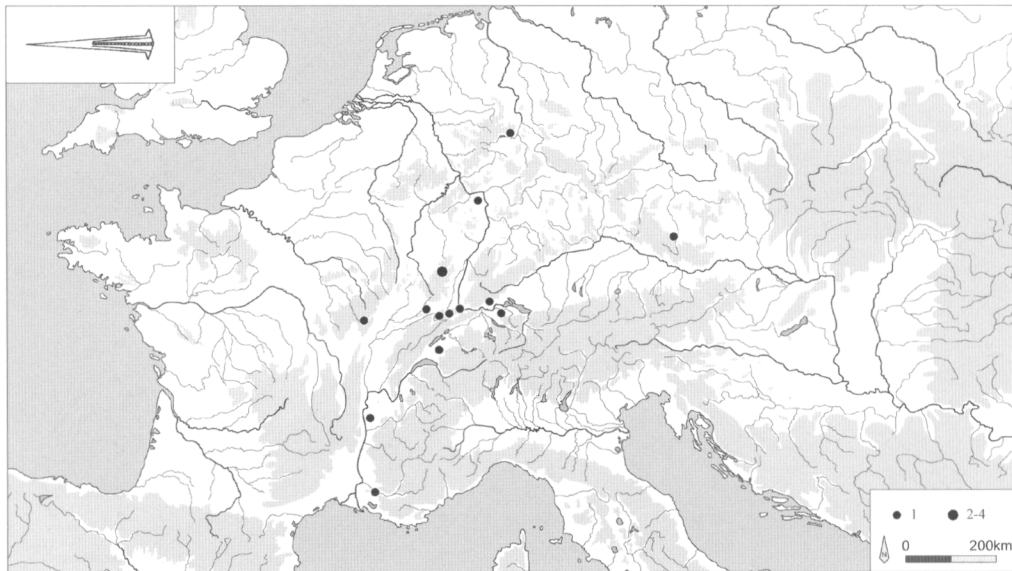

**Carte 22. Fibules de Nauheim type Str. F/K**

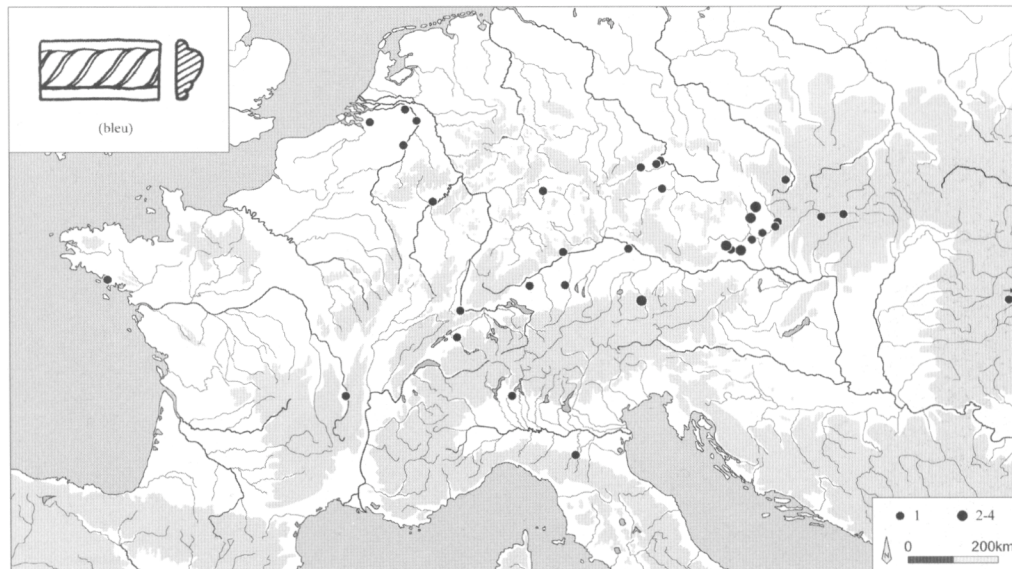

**Carte 23. Bracelets de verre de type Haev. 8a**

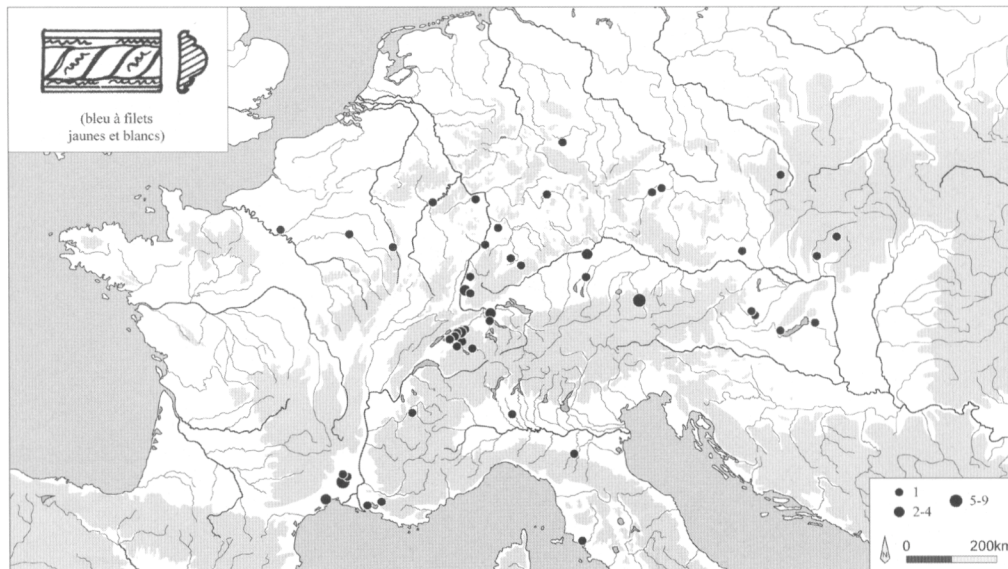

**Carte 24. Bracelets de verre de type Gebh. 20/Haev. 8d**

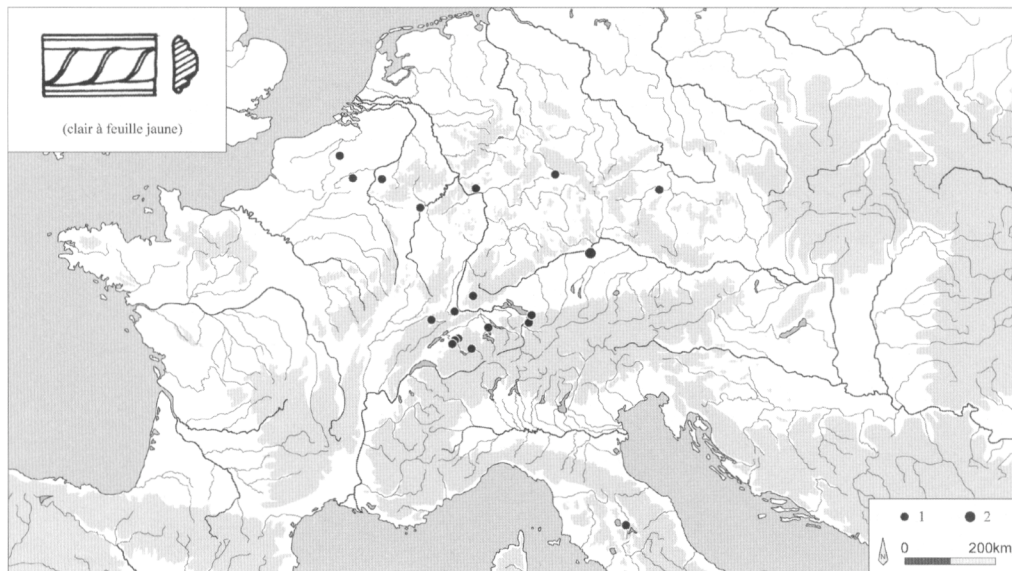

**Carte 25. Bracelets de verre de type Haev. 8c**

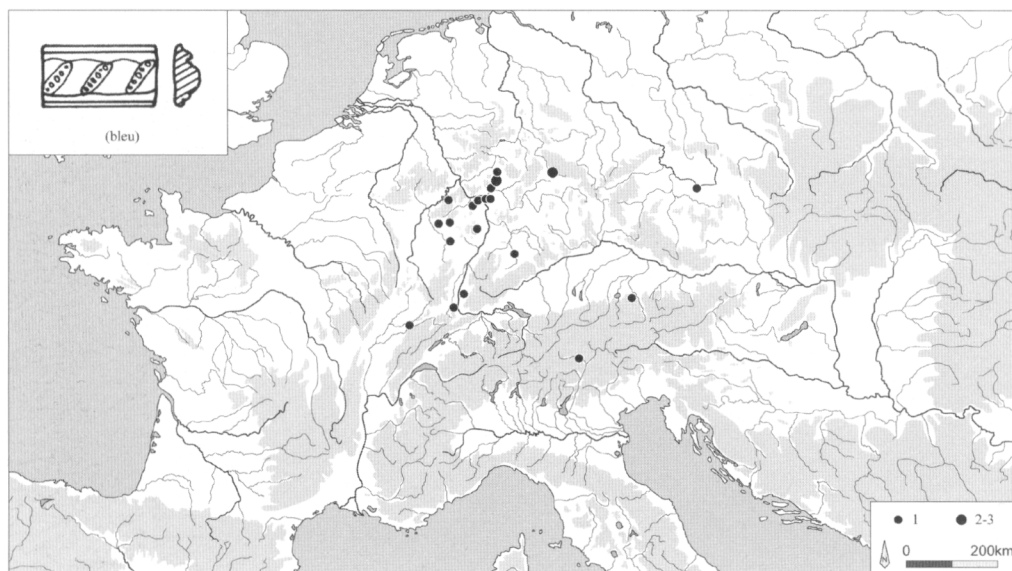

**Carte 26. Bracelets de verre de type Haev. 17**

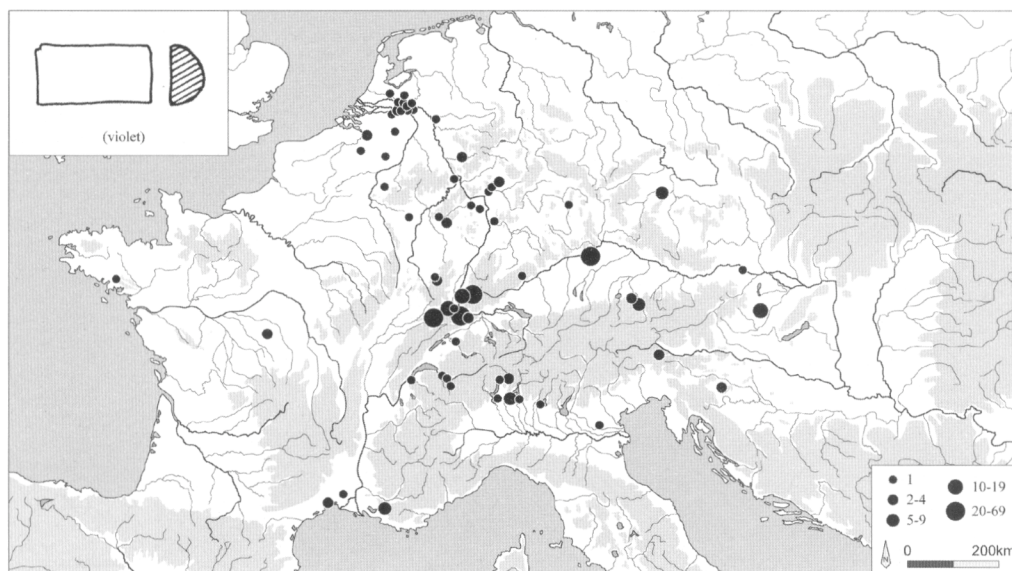

**Carte 27. Bracelets de verre de type Gebh. 36/Haev. 3a**

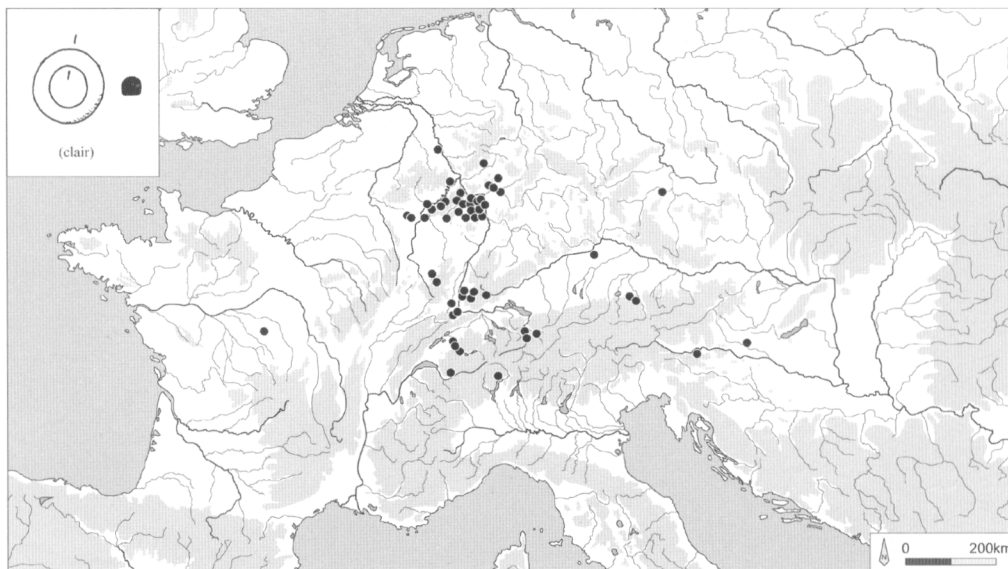

**Carte 28. Perles de verre de type Zep 1.1.1**

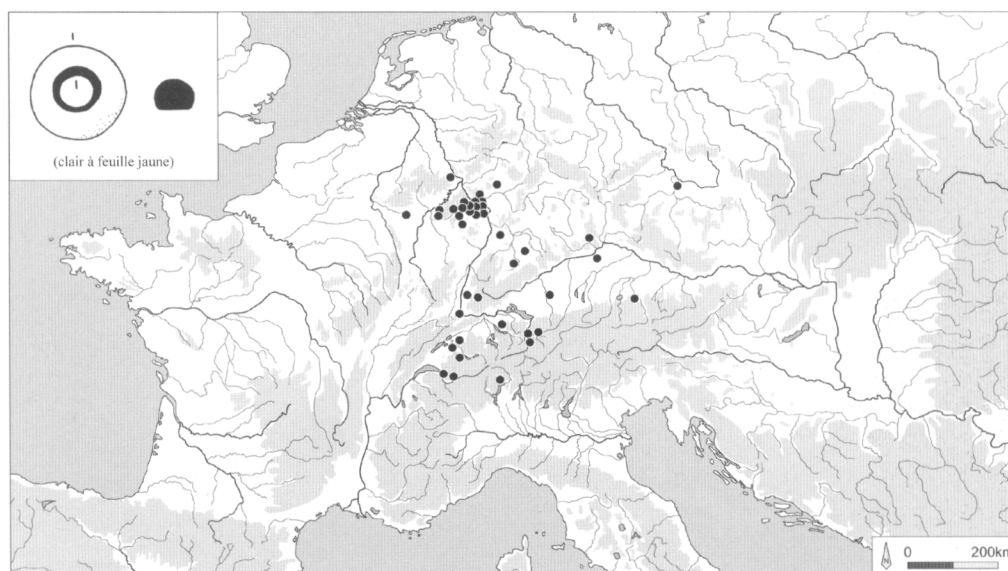

**Carte 29. Perles de verre de type Zep 1.2.1**

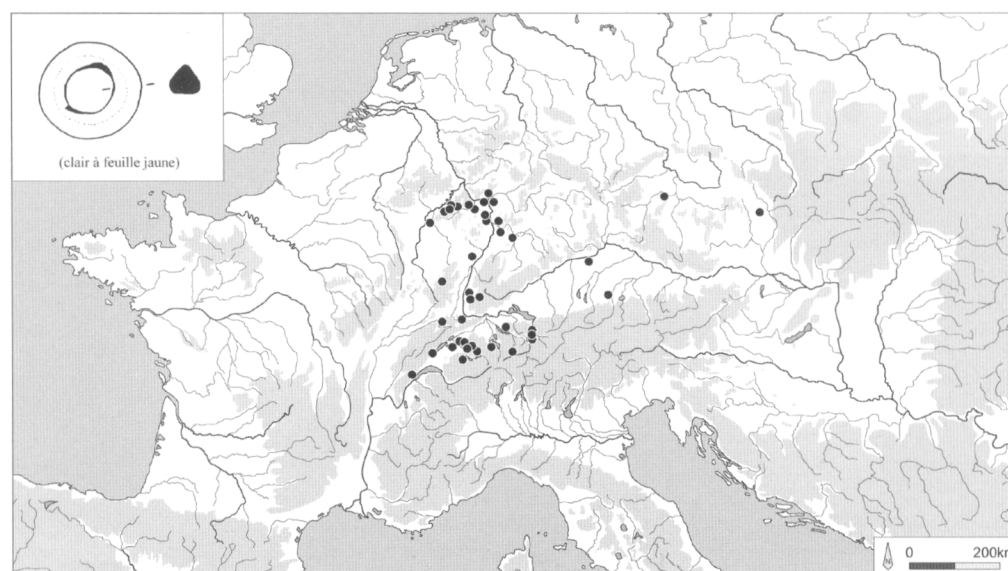

**Carte 30. Perles de verre de type Zep 1.2.2**

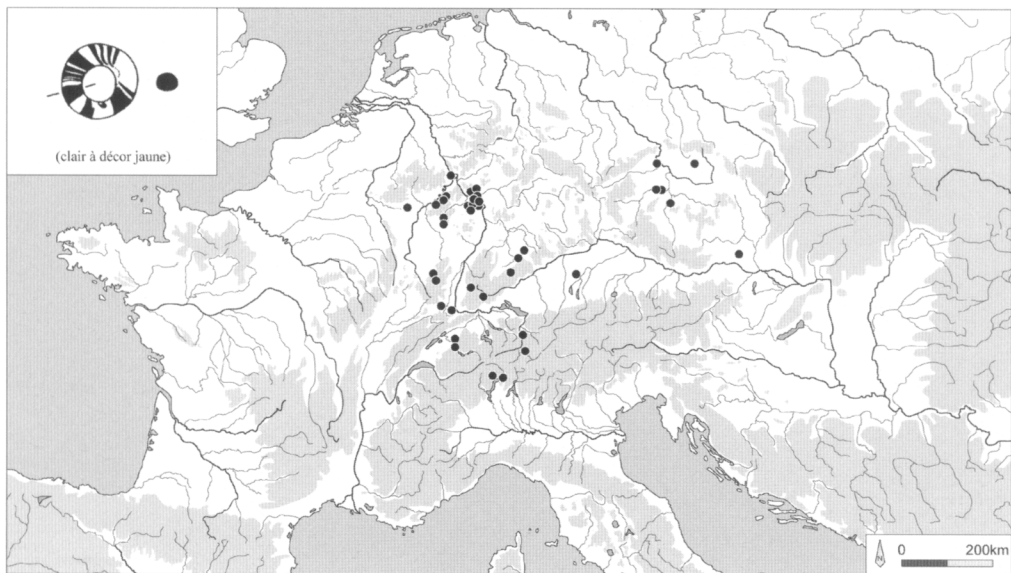

**Carte 31.** Perles de verre de type Zep 1.3.1 et 1.3.2

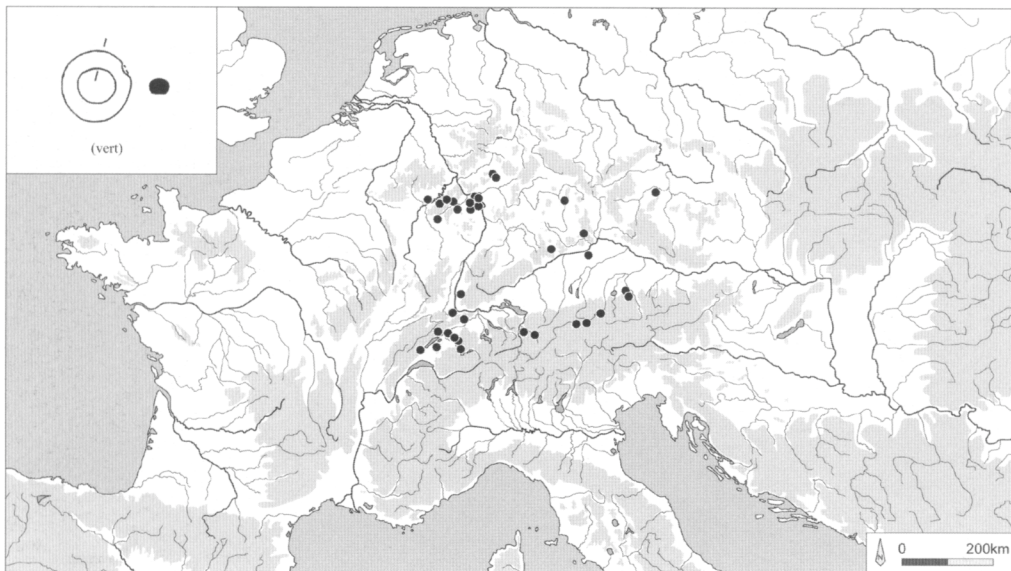

**Carte 32.** Perles de verre de type Zep 3.1.1

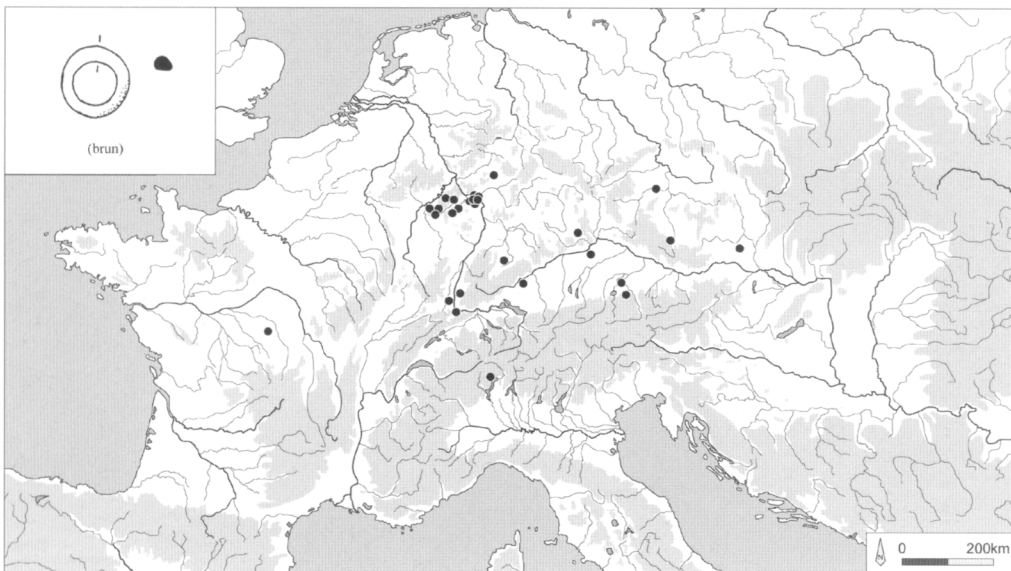

**Carte 33.** Perles de verre de type Zep 5.1

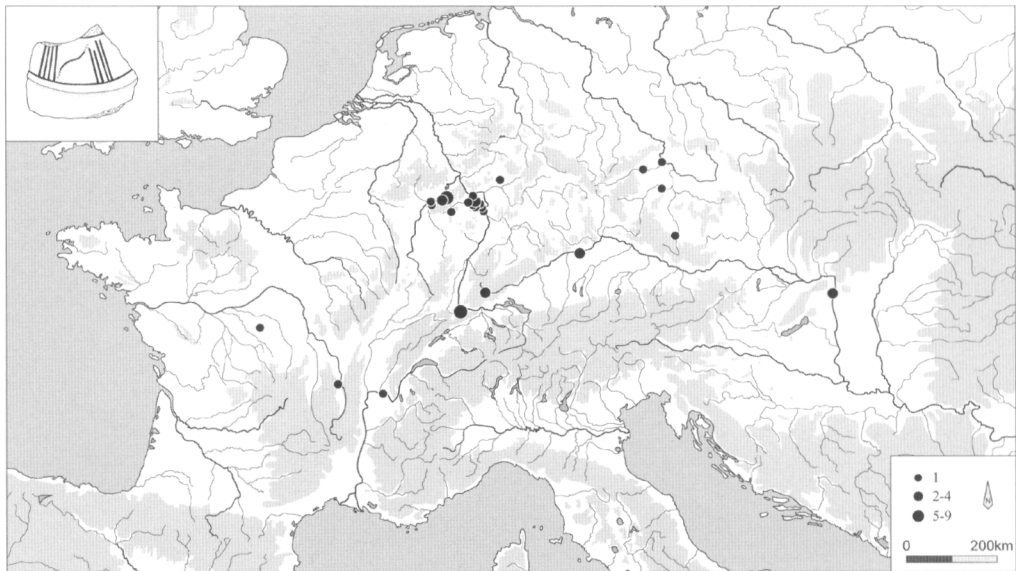

**Carte 34. Céramiques à métopes et division diagonale**

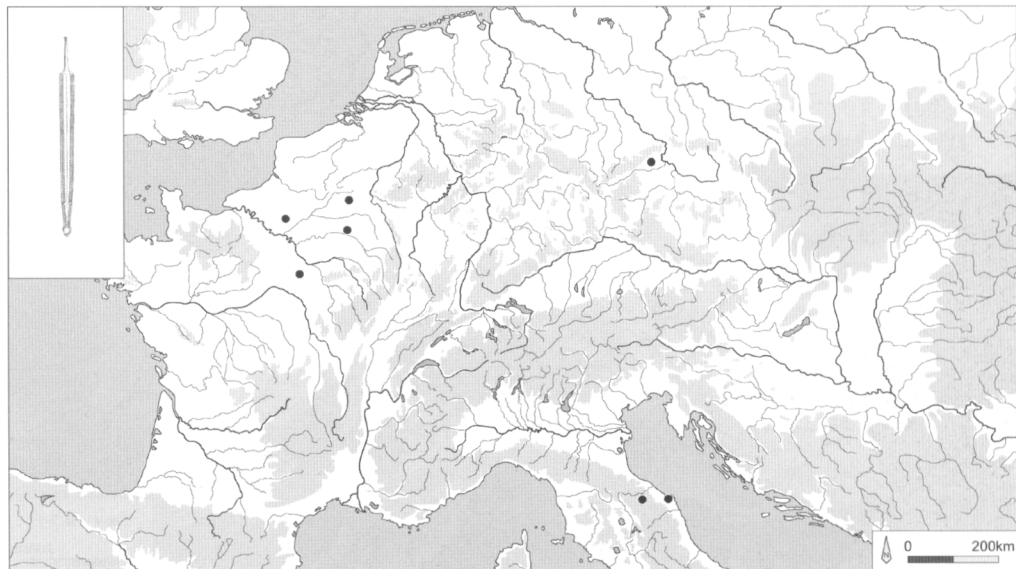

**Carte 35. Fourreaux ornés au repoussé**

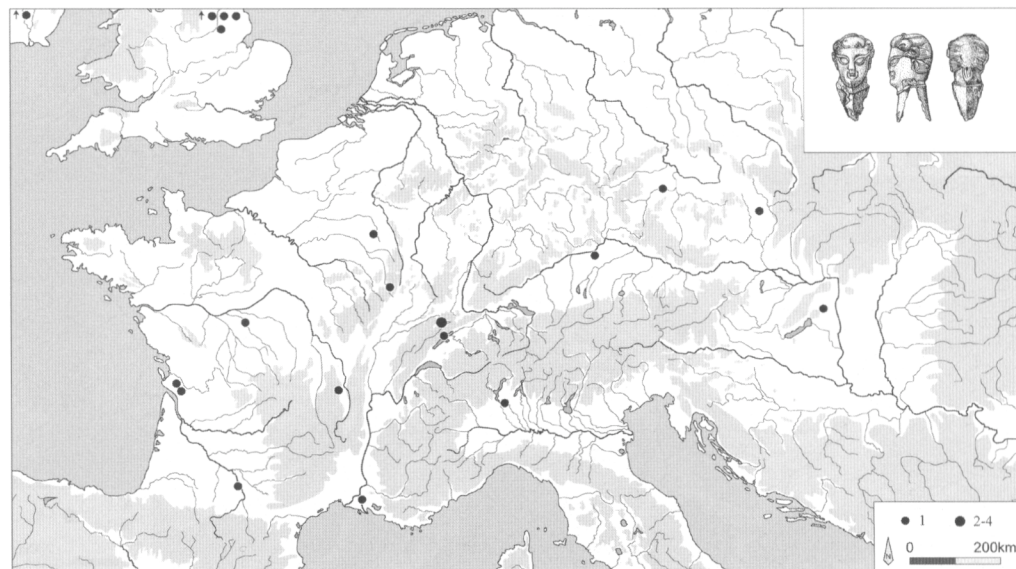

**Carte 36. Épées à poignée anthropomorphe**



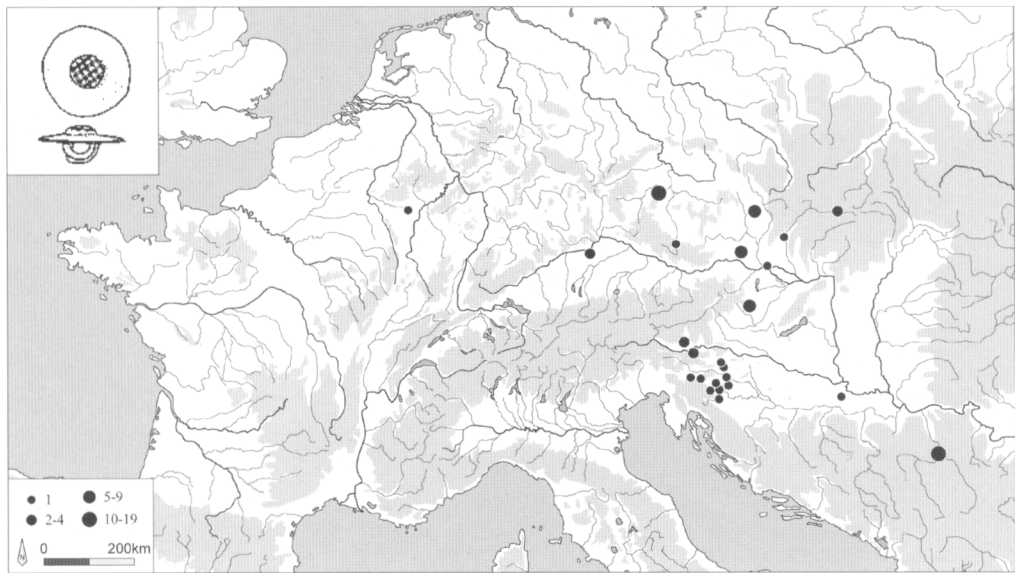

**Carte 37. Boutons à bélière émaillés**

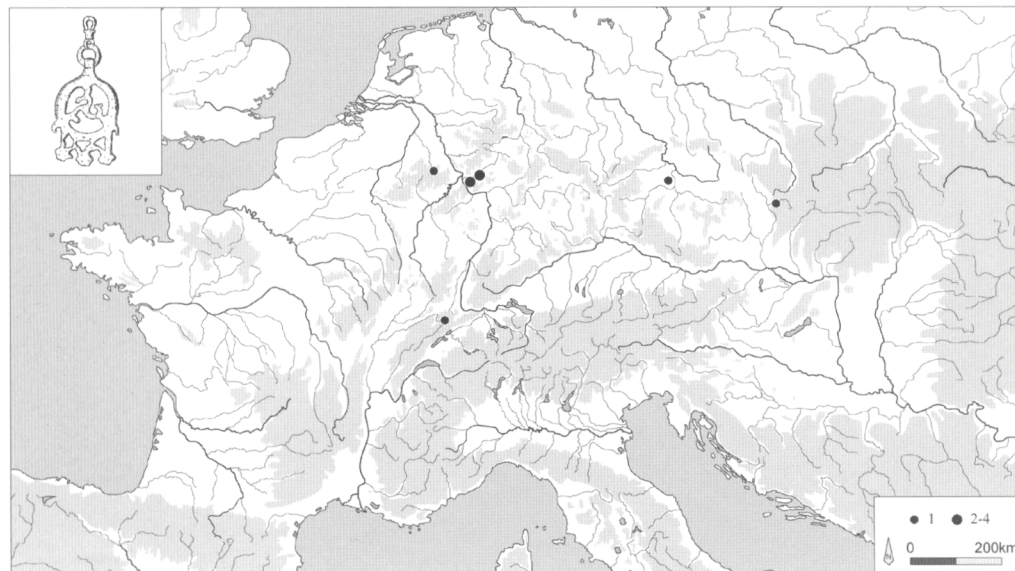

**Carte 38. Pendeloques de type Hofheim**

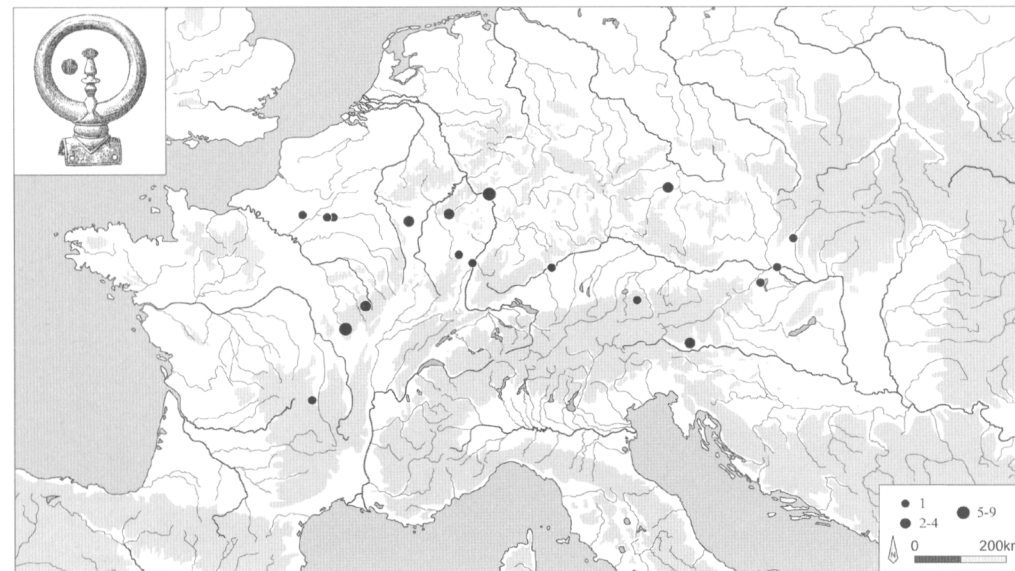

**Carte 39. Passe-guides type Hopstädten**

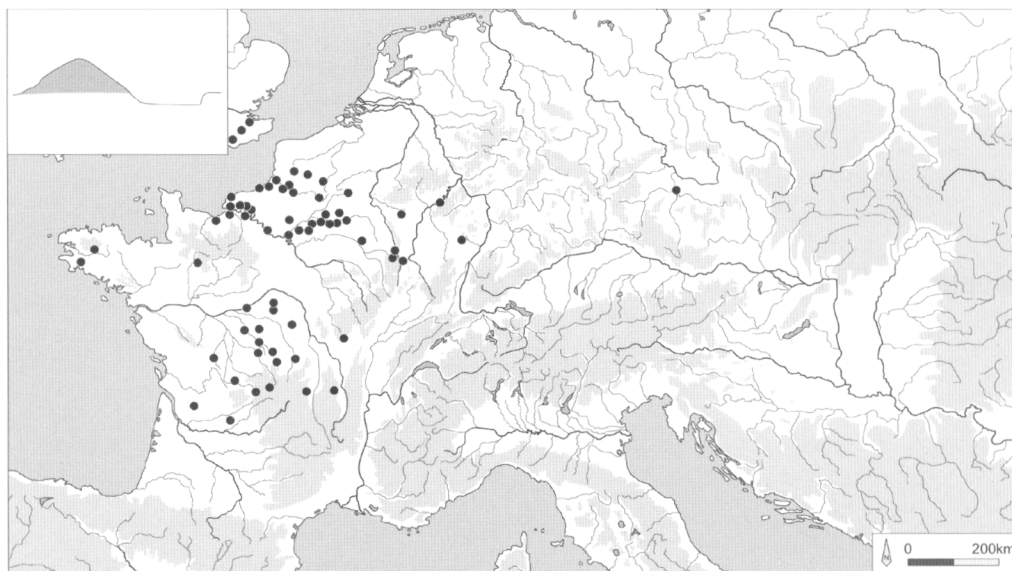

**Carte 40. Remparts à talus massif**

